URASAWA Naoki

20th Century Boys

21

Dewasa

MEGANEBUK.NET

Search ...

HOME | DAFTAR KOMIK | NOTIF ADMIN / BANGUNKAN ADMIN | LAMAN REQUEST AFRI | CARA DOWNLOAD | LIKE PAGE

Jangan Lupa Bookmark "Meganebuk.Net"

WELCOME TO MEGANEBUK.NET | DOWNLOAD MANGA MANHUA MANHWA PDF INDO

Meganebuk.Net adalah tempat download Ebook Komik (Manga PDF, Manhua PDF dan Manhwa PDF) Bahasa Indonesia / Inggris per Batch / Volume / Chapter Lengkap Gratis.

Apa yang Ada disini?
+ **Manga (PDF) per Volume/Chapter**
+ **Manhua (PDF) per Batch 10 Chapter**
+ **Manhwa (PDF) per Batch 5/10 Chapter**

[13/06/19] Cara Download nya berubah lagi ke yang sebelumnya k
berikut Tutorial Cara Melewati Safelink di Meganebuk (AdSafelink

***Note: Tidak support pengguna UC Browser, jadi gunakan browse**

...unebuk.net"

Bingung Cara Downloadnya ? **Baca caranya disini.**

LOG-UPDATE

25-Agust-19

+ Yong Heng Zhi Zun Ch.181-190 - Hot!!
+ Kuro no Shoukanshi Vol.04 - New!!
+ Hunter Age Ch.131-150 - New!!
+ The Ghostly Doctor Ch.71-80

Activate Wi
Go to Settings

LATEST POST IN MEGANEBUK

Manga Maou-sama, R
August 23, 2019 / Nao Kun / M

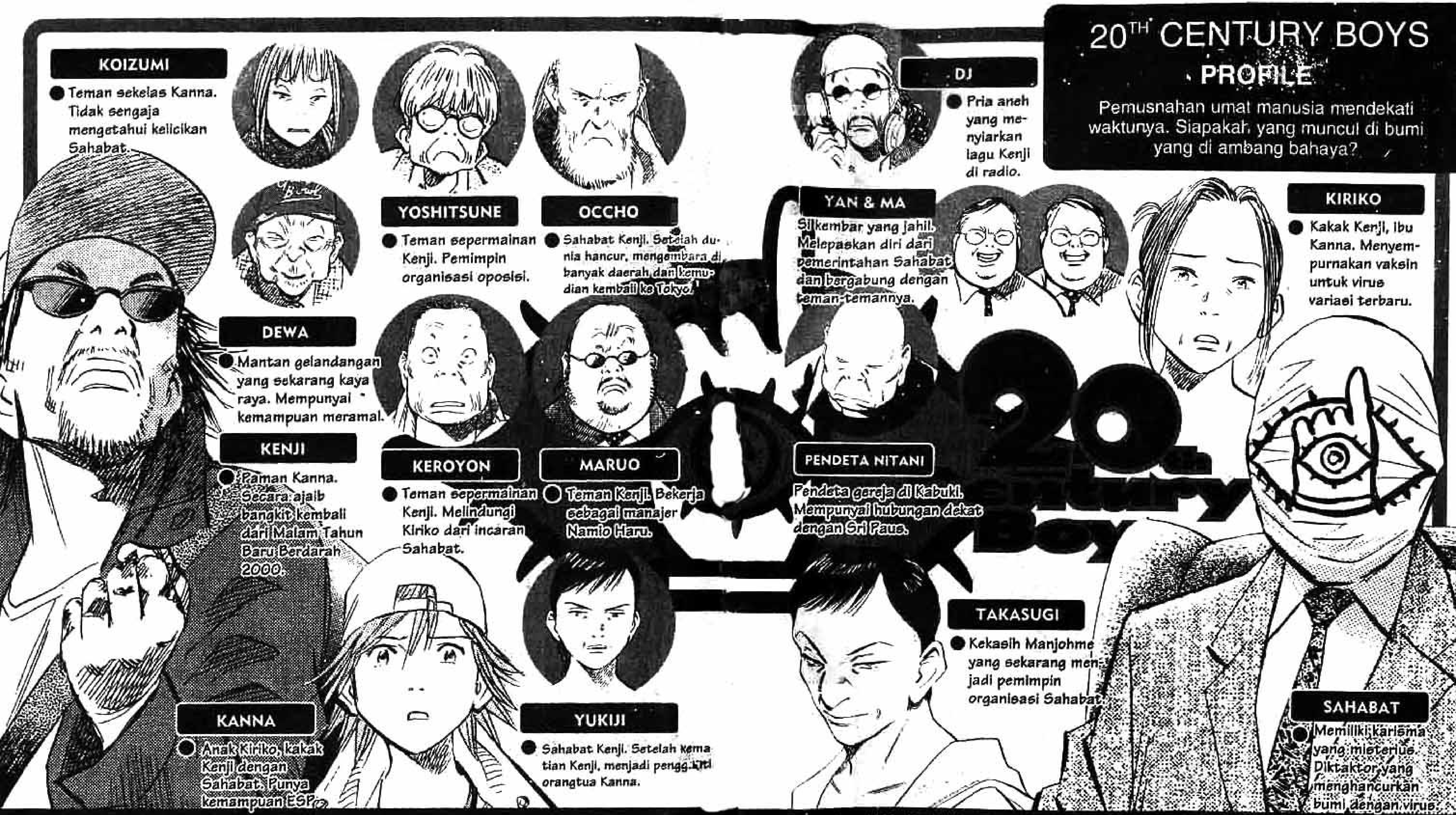

CERITA SEBELUMNYA

Pada tahun 1965, Kenji bersama teman-temannya membuat markas rahasia di lapangan kosong dan memimpikan kedatangan abad 21. Mereka berkhayal menjadi pahlawan pembela kebenaran yang mencegah usaha penghancuran bumi oleh organisasi jahat. Mereka menyebut skenario kekanakan ini dengan Buku Ramalan.

Pada tahun 1997, Kenji yang mengasuh Kanna, anak kakaknya, Kiriko, yang menghilang, terkejut saat menyadari semua peristiwa yang terjadi di lingkungannya mirip dengan skenario yang mereka buat di Buku Ramalan. Siapakah sebenarnya Sahabat, dalang dari semua peristiwa yang berdiri di balik layar?

Lalu, terjadi Malam Tahun Baru Berdarah 2000. Dengan skenario yang dibuatnya, Sahabat menjadi pahlawan penyelamat bumi, sementara Kenji yang berusaha menegakkan kebenaran difitnah sebagai pemimpin teroris dan sepertinya tewas dalam peristiwa itu.

Tahun 2014. Kanna (17 tahun) melanjutkan tekad mendiang pamannya untuk melawan Sahabat. Teman-teman Kenji berkumpul kembali dan mulai menyusun strategi perang. Namun, tahun 2015, Sahabat terbunuh. Pada saat upacara pembukaan expo, Sahabat hidup kembali dan menyelamatkan Sri Paus dari terjangan peluru yang mengincar nyawanya. Lalu, sesuai dengan Buku Ramalan Baru, virus kembali menyebar di seluruh dunia, merenggut banyak nyawa. Dunia pun musnah…

Tiga tahun kemudian, Sahabat menjadi Presiden Dunia dan memerintah Jepang melalui rasa takut. Rencana pemusnahan umat manusia terus berlanjut. Sementara itu, 'anak-anak sepermainan' kembali berkumpul untuk mempersiapkan perang terakhir melawan Sahabat. Kenji yang sempat menghilang pun muncul kembali di Tokyo!!

DAFTAR ISI

NAOKI URASAWA PRESENTS

20th Century Boys

CERITA 1 SIAPA — 5
CERITA 2 PETAK UMPET — 23
CERITA 3 UTUSAN PAUS — 41
CERITA 4 MAIN YUUK! — 59
CERITA 5 MUNCULNYA MAKHLUK LUAR ANGKASA — 77
CERITA 6 SAHABAT YANG SEKARANG DI SANA — 95
CERITA 7 SAMBUNGAN RAMALAN — 113
CERITA 8 HANYA ITU YANG TERSISA — 131
CERITA 9 DI BAWAH BENDERA — 151
CERITA 10 KIBARKAN BENDERA ITU — 169
CERITA 11 PENGAKUAN SI TOPENG — 187

NOMOR TELEPONNYA... KODE AREA HOKKAIDO, 011-241...
RRRR
!?
RRRR
RRRRR
R RR
NG! JANGAN-JANGAN...
......
RRR
HA, HALO?
HA-LO...
ANDA MAU REQUEST?
HA-LO...
KAMU, YA...
HA, HALOO?
AKU DENGAR! KAMU MAU MINTA LAGU ITU, 'KAN?
JADI KAMU...
YANG SIARAN DI RADIO ITU...
CERITA 1
SIAPA KAMU?!

KLEK
TUUT TUUT
HA, HALO?
TUUT TUUT
TUUT TUUT
APA, SIH...?
BRRRMM
BRRRMM
LAPAR-NYAAAA...
SEMUA SUPERMARKET DEKAT SINI SUDAH KUDATANGI UNTUK CARI MAKAN
APA HARUS KE KOTA SEBELAH?
AKU SEBENAR-NYA TAK INGIN PERGI TERLALU JAUH...
NG?

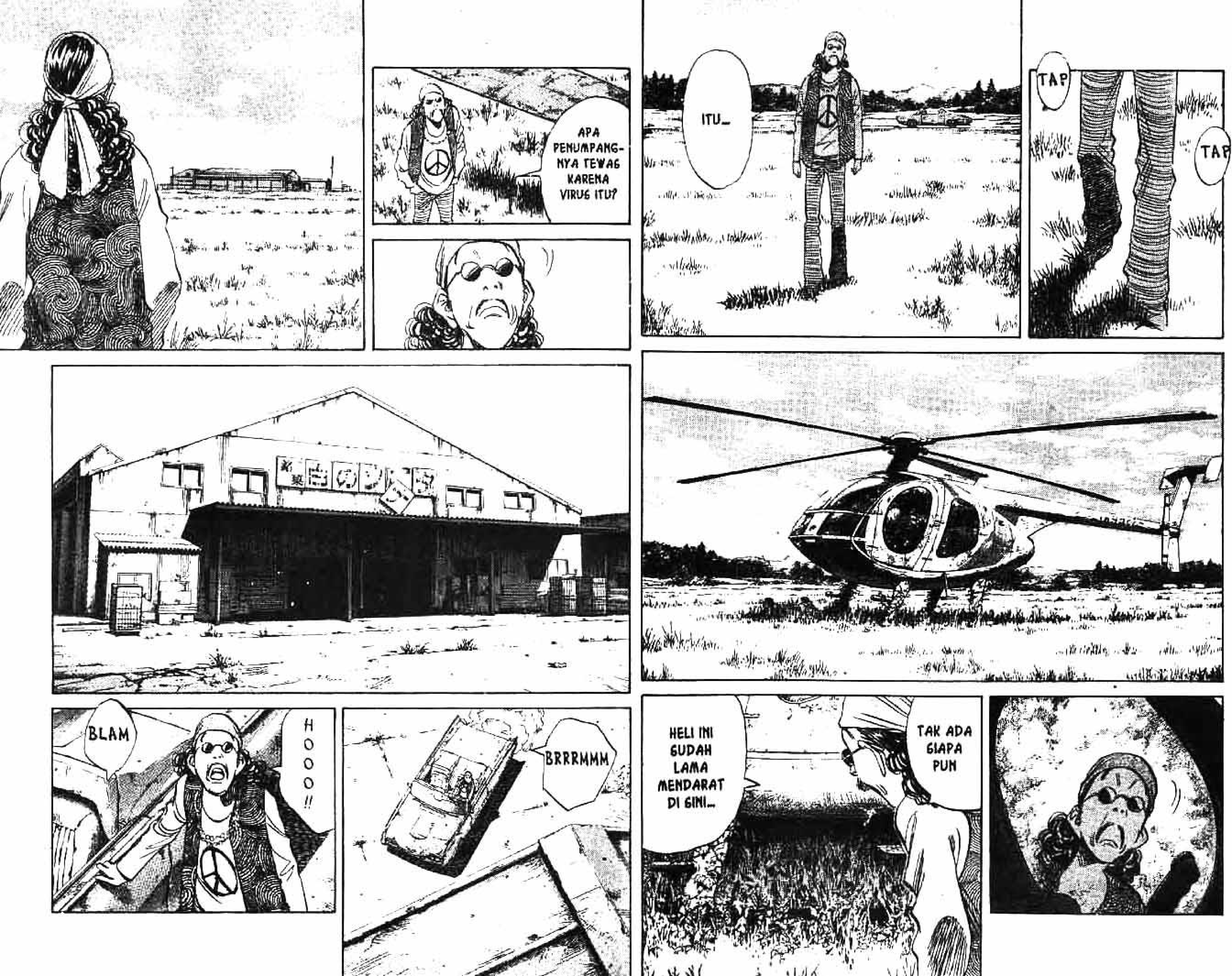

APA PENUMPANG-NYA TEWAS KARENA VIRUS ITU?
BRRRMMM
BLAM
HOOOO!!
TAP
TAP
ITU...
TAK ADA SIAPA PUN
HELI INI SUDAH LAMA MENDARAT DI SINI...

* Sonata putih.

*Ruang pengembangan produk

BAGAIMANA KEADAAN DI LUAR?
WUAAA!
VIRUSNYA?
EH, ANU... DAERAH INI SUDAH...
AMAN...
MUSUH?
HAAH?

NG...
SEJAK KAPAN KAU DI DALAM SANA?
TIGA TAHUN
APAAA!?
NG... SEBENARNYA, DI DAERAH INI NGGAK ADA SIAPA PUN
VIRUS JUGA NGGAK ADA. KELUAR-LAH
TIGA TAHUN... MANA MUNGKIN SELAMA TIGA TAHUN HIDUP HANYA DENGAN MAKAN COKELAT PUTIH, 'KAN?
AH...
AKU BICARA DENGAN MANUSIA!!
SELAMA INI AKU HANYA BICARA SENDIRIAN... LUAR BIASA! SEKARANG, AKU BICARA DENGAN MANUSIA!!

KAMU DJ RADIO ITU, 'KAN?
EH?
AKU TAHU DARI SUARAMU
AKU SELALU MENDENGAR-KAN RADIO
ADA PENDE-NGAR SIARAN-KU!!
AAAH! JANGAN-JANGAN, KAMU YANG TADI TELEPON!?
DI SINI NGGAK ADA TELEPON
HEI...
KE-LUAR-LAH
......
TADI KAU BILANG MU-SUH...
APA KAU MELAKUKAN SESUATU YANG BURUK?
AKU MELAKUKAN HAL YANG BURUK...
TERHADAP SAHABAT
AKU TIDAK TAHU APA YANG KAULAKUKAN PADA SAHABAT
DIBANDINGKAN DENGANKU, ITU BUKAN APA-APA
TAHUN 2000, AKU MENERIMA KARTU POS INI
DARI TEMAN LAMAKU

* Ayo kita rebut kembali simbol ini dari Sahabat. Segera hubungi aku

YOSHIT-SUNEEEE! KETEMUUU!
HAAH... AKHIRNYA, KETEMU JUGA. KENJI, KAMU PAYAH KALAU HARUS MENCARI...
KAMU, SIH... SEMBUNYI DI TEMPAT ANEH!
HOSH
HOSH
AKHIRNYA, SELESAI JUGA...
SEMUA SUDAH KETEMU, 'KAN?
LAPAR, NIH! PULANG, YUK!
TUNG-GU
?
MASIH SEORANG LAGI
EH?
MASIH SEORANG LAGI?
SIAPA?

MAKSUDMU, KALIAN BERTEMAN... KAU TEMAN
PRIA YANG MENYATU DENGAN KOSMOS!?
SIA-PA...
KAMU?
SIAPA KAMU!?
KAMU SENDIRI SIAPA!?
SIAPA?

KAU...
SIAPA!?
AKU JUGA MAU TAHU! SIAPA KAMU!?
TADI KAU BILANG, KAU TEMAN SAHABAT... KAU PIKIR AKAN AKAN PERCAYA!?
BAGAIMANA KAMU BISA BERTEMAN...
DENGAN PRIA YANG MENYATU DENGAN KOSMOS?!

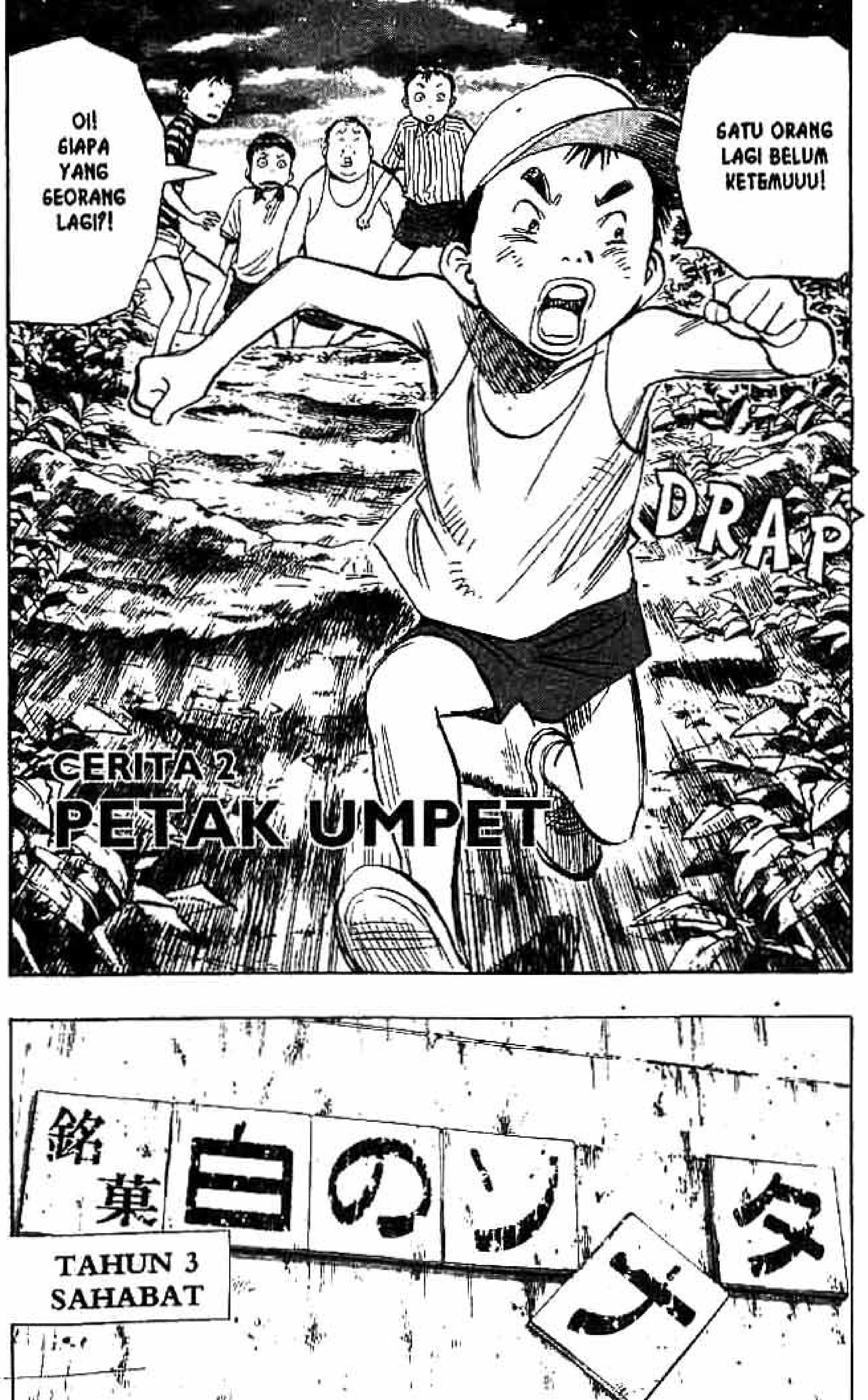
SATU ORANG LAGI BELUM KETEMUUU!
OI! SIAPA YANG SEORANG LAGI?!
DRAP
CERITA 2
PETAK UMPET
銘菓
TAHUN 3 SAHABAT

APA TEMAN YANG KAMU MAKSUD...
SI SAHABAT ITU, YA?
SAHABAT YANG PENUH TIPU DAYA ITU?!
KAU TIDAK TAHU APA-APA TENTANG SAHABAT!
DIA MENUNJUKKAN KEBENARAN DUNIA INI PADAKU! KAU TAK BERHAK BICARA SEPERTI ITU TENTANGNYA!
TERGERAH KALAU KAU MAU TERUS DI SANA
DENGARKAN TERUS SIARAN RADIOKU
AKU NGGAK MAU DENGAR LAGI!
SEMBUNYI SAJA DI SANA SELAMANYA
NANTI JUGA KAU AKAN DITEMUKAN OLEHNYA
JIKA DIA BENAR-BENAR TEMANMU!
ORANG ITU... TAHUN 2015 MENINGGAL...
SAHABAT YANG SEKA-RANG...

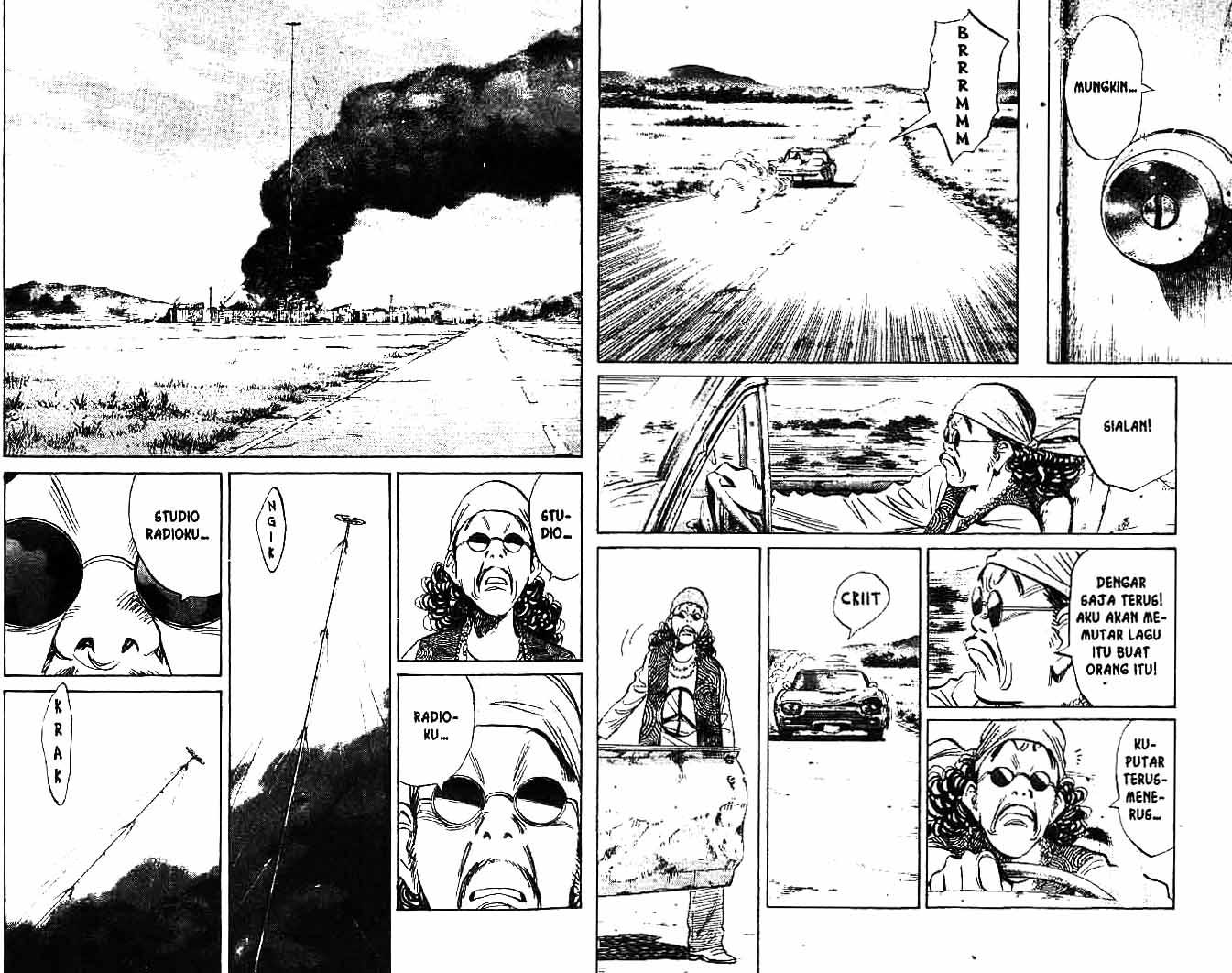
MUNGKIN...
BRRRMMM
SIALAN!
DENGAR SAJA TERUS! AKU AKAN MEMUTAR LAGU ITU BUAT ORANG ITU!
KUPUTAR TERUS-MENERUS...
CRIIT
STUDIO...
RADIOKU...
NGIK
STUDIO RADIOKU...
KRAK

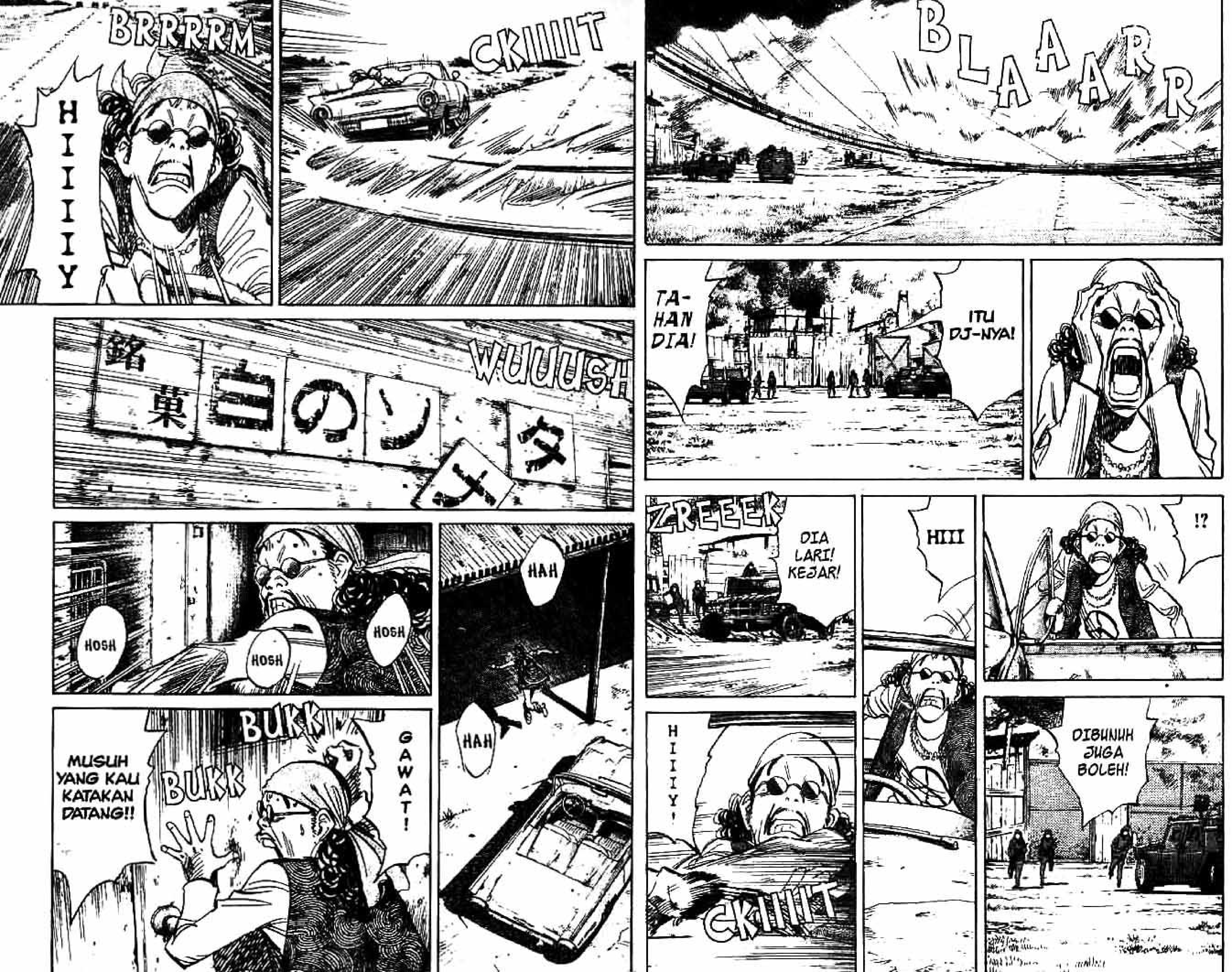
BLAAARR
ITU DJ-NYA!
TA-HAN DIA!
!?
HIII
ZREEEK
DIA LARI! KEJAR!
DIBUNUH JUGA BOLEH!
HIIIY!
CKIIIIT
CKIIIIT
BRRRRM
HIIIIIY
WUUUSH
HAH
HAH
HOSH
HOSH
HOSH
GAWAT!
BUKK
BUKK
MUSUH YANG KAU KATAKAN DATANG!!

¡LARI! MEREKA MENG-HANCUR-KAN STUDIO RADIOKU!
BAHAYA KALAU TETAP DI SINI! KAU HARUS...
ITU MUNGKIN MUSUHMU
EH?
YANG MEREKA INCAR KAMU
KARENA SIARAN RADIO ITU, MEREKA MENGINCARMU
......
JADI KAMU YANG SIARAN DI RADIO ITU...
......
BA, BAGAI-MANA INI?
KARENA KAU MEMUTAR LAGU ITU...
EH...
GUUTA-RARA ♬
SUUDA-RARA ♬
KARENA KAU MEMUTAR LAGU ITU...
AKU TIDAK MENGERTI
AKU TAK PEDULI LAGI...
MENJADI SATU DENGAN KOSMOS ATAU MENEMUKAN KEBENARAN

SAAT KAU MENDENGAR LAGU ITU...
DIA AKAN MENEMUKANMU
JIKA DIA BENAR-BENAR TEMANMU
SIAPA NAMAMU?
AKU...
KETEMUU!
HOSH
HOSH
AAH... KENJI... AKHIRNYA KAMU MENEMUKANKU
AKU KEBELET PIPIS, NIIIH
KAMU TERLALU PANDAI SEMBUNYI
HIIIIH
PASTI KAMU...
YANG AKAN BERTAHAN HIDUP DI DUNIA...
YANG KAMI BUAT DALAM RAMALAN ITU
EH?
HE HE HE HE
KETEMUUUU!
OOH!
AYO, KONCHI!

NAMAKU YUICHI KONNO
CKLEK
WAKTU ANAK-ANAK, SEMUA ORANG MEMANGGILKU KONCHI
KRIET
TAP
AKU NOMOR 13
AH, MAKSUD-KU_ MASAO TAMURA
BAWA BATERAI INI
SREK
KITA LARI SAMPAI HELIKOPTER
EH?
!!
ITU HELI YANG DULU KUNAIKI. SEMOGA MASIH BISA JALAN

DRAP
ITU DIA!
BER-HEN-TI!!
KALAU TIDAK, KUTEM-BAK!!
RA TAT TAT TAT
HIIIIY!
RATATAT
CEPAT NAIK!!
PEGANG INI!!
TERUS TEMBAK SAMPAI MESIN HELI NYALA!
TE, TEMBAK?
NYALA!
CEPAAAATT!
BWEET
AAAH!
JA-NGAN BIAR-KAN ME-REKA LO-LOS!!
DOOR
DOOR
BWET BWET BWET

SFX: BABABABABA
RIGHT, LET'S GO.
GO? WHERE?
WE'RE GOING TO SEE "FRIEND".
WHAA!?
SFX: BABABABABA

CHAPTER 3 THE POPE'S MESSENGER

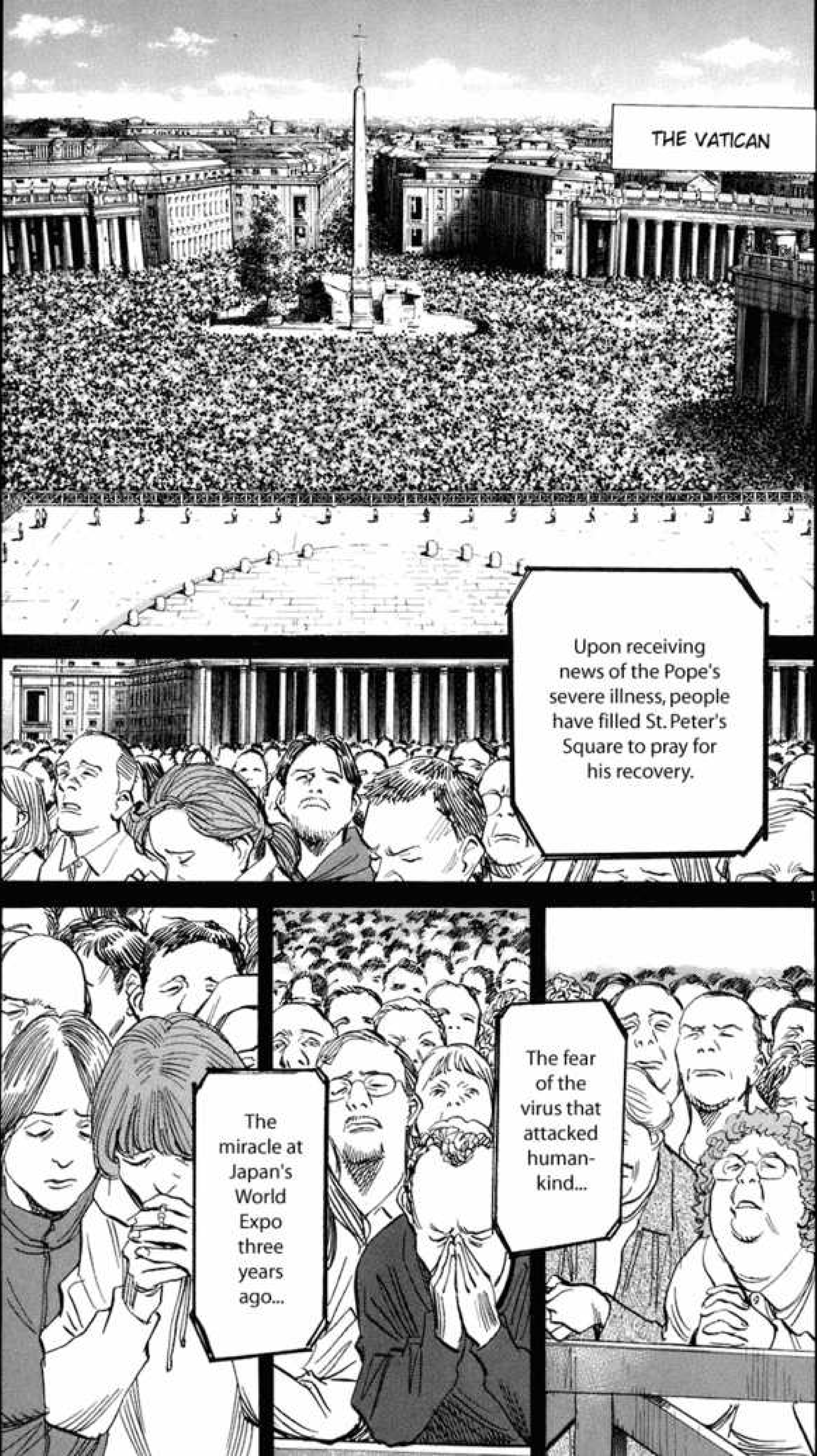

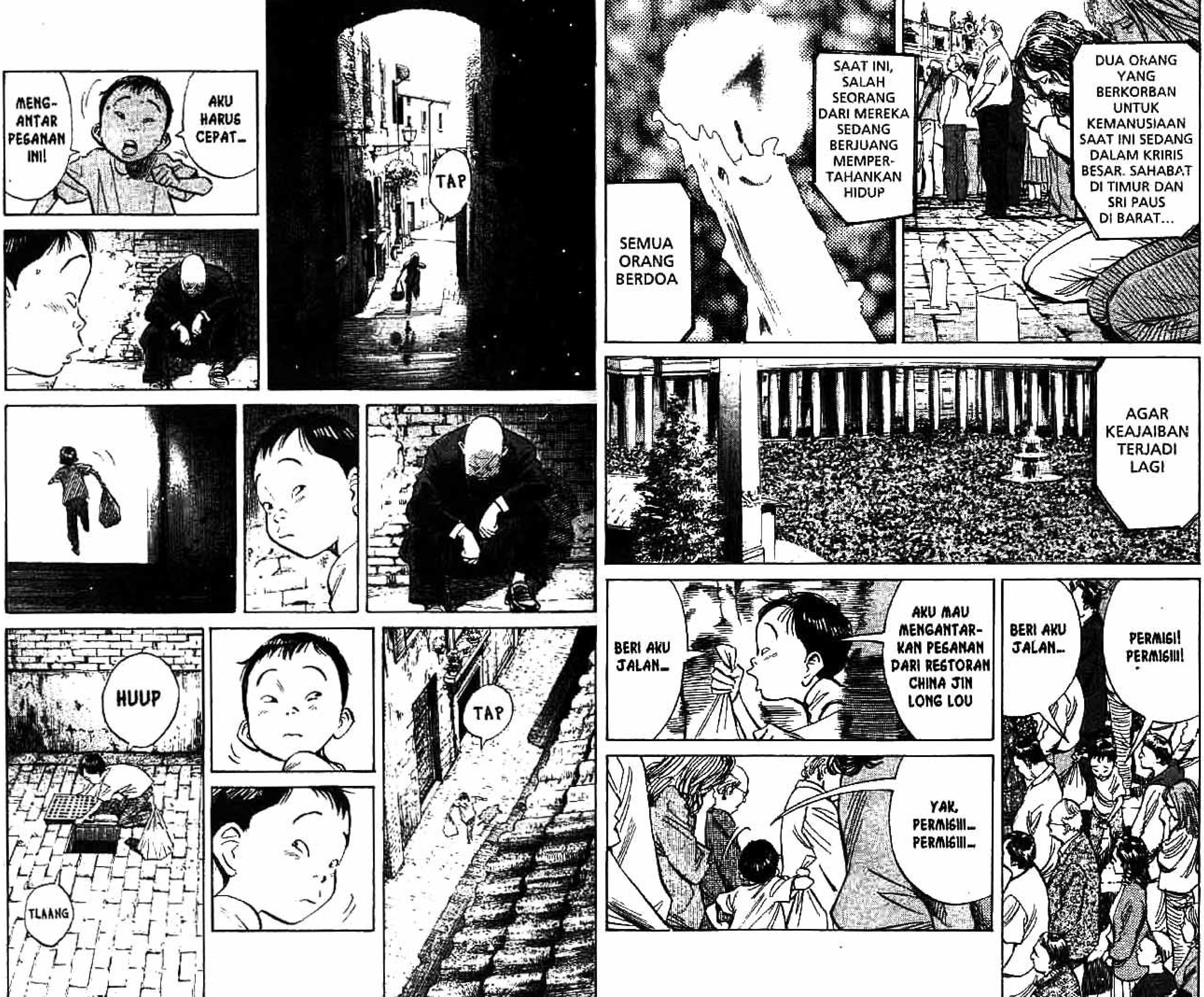

SEMUA ORANG BERDOA
SAAT INI, SALAH SEORANG DARI MEREKA SEDANG BERJUANG MEMPER-TAHANKAN HIDUP
DUA ORANG YANG BERKORBAN UNTUK KEMANUSIAAN SAAT INI SEDANG DALAM KRIRIS BESAR. SAHABAT DI TIMUR DAN SRI PAUS DI BARAT...
AGAR KEAJAIBAN TERJADI LAGI
BERI AKU JALAN...
AKU MAU MENGANTAR-KAN PEGANAN DARI RESTORAN CHINA JIN LONG LOU
BERI AKU JALAN...
PERMISI! PERMISIII!
YAK, PERMISIII... PERMISIII...
MENG-ANTAR PEGANAN INI!
AKU HARUS CEPAT...
TAP
HUUP
TLAANG
TAP

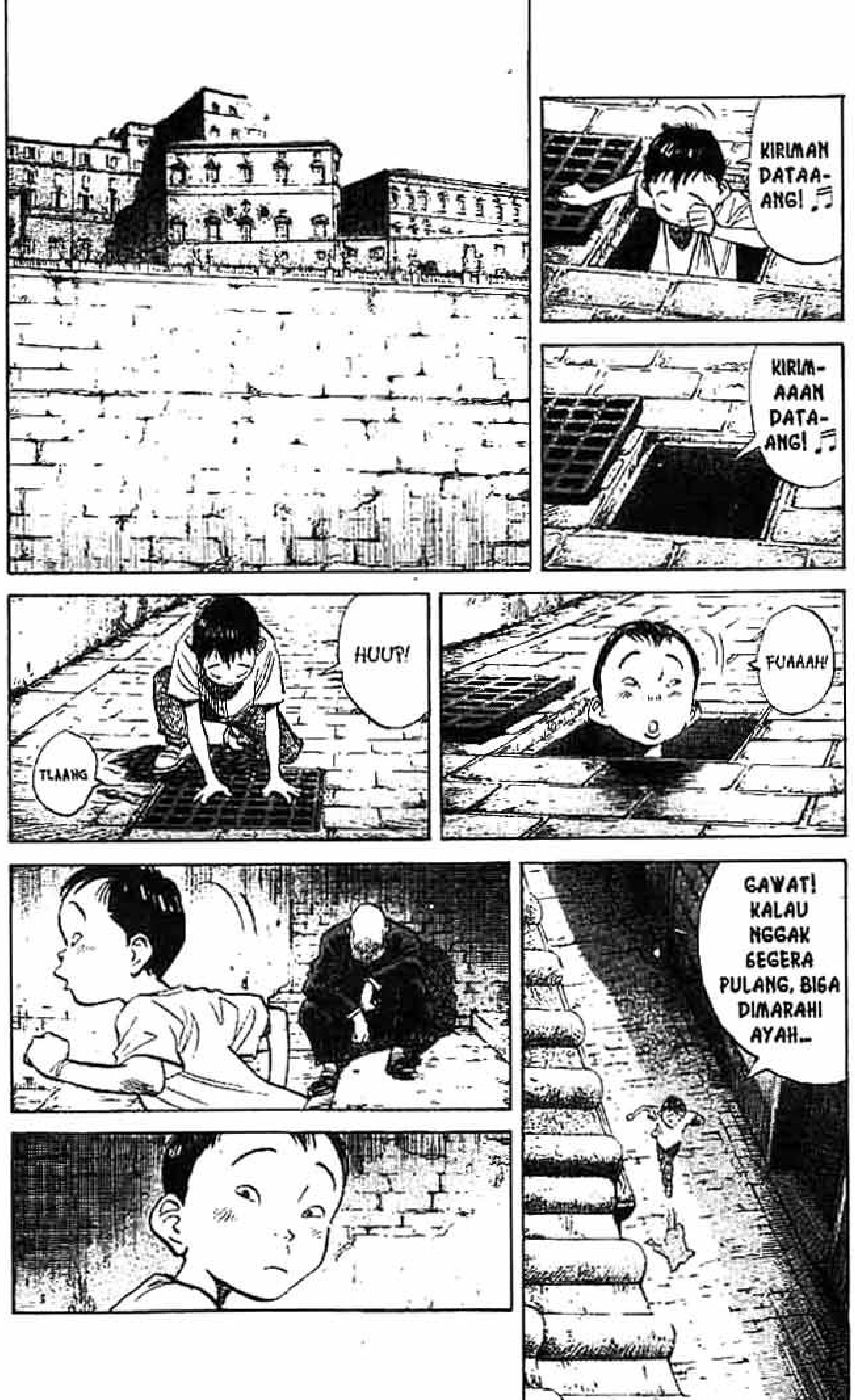
KIRIMAN DATAA-ANG! ♫
KIRIM-AAAN DATA-ANG! ♫
FUAAAH!
HUUP!
TLAANG
GAWAT! KALAU NGGAK SEGERA PULANG, BISA DIMARAHI AYAH...

TAP TAP
CERITA 3
UTUSAN PAUS

BERKALI-KALI DATANG PUN SAMA SAJA!
SRI PAUS TIDAK BISA MENERIMA TAMU!
JUSTRU KARENA ITU!
DALAM KEADAAN DILARANG MELAKUKAN PERJALANAN, AKU DARI JEPANG DATANG KE VATIKAN!
AKU TERIMA SURAT LANGSUNG DARI BELIAU!
BELIAU MINTA AGAR AKU DATANG KE SINI!
TOLONG SAMPAIKAN PADA SRI PAUS, PENDETA NITANI DARI JEPANG SUDAH DATANG!!
DASAR KERAS KEPALA!
DUKK
WUAAA!
UUGH!
BRUUUK
MAAFKAN KEKURANG-AJARAN-KU...
PENDETA
TAPI, TAK ADA SATU PUN BUKTI BAHWA ANDA BUKAN MAKHLUK LUAR ANGKASA...
MAKHLUK LUAR ANGKASA...
MAKHLUK LUAR ANGKASA, YA?
SEMUA ORANG MENGATAKAN ITU...

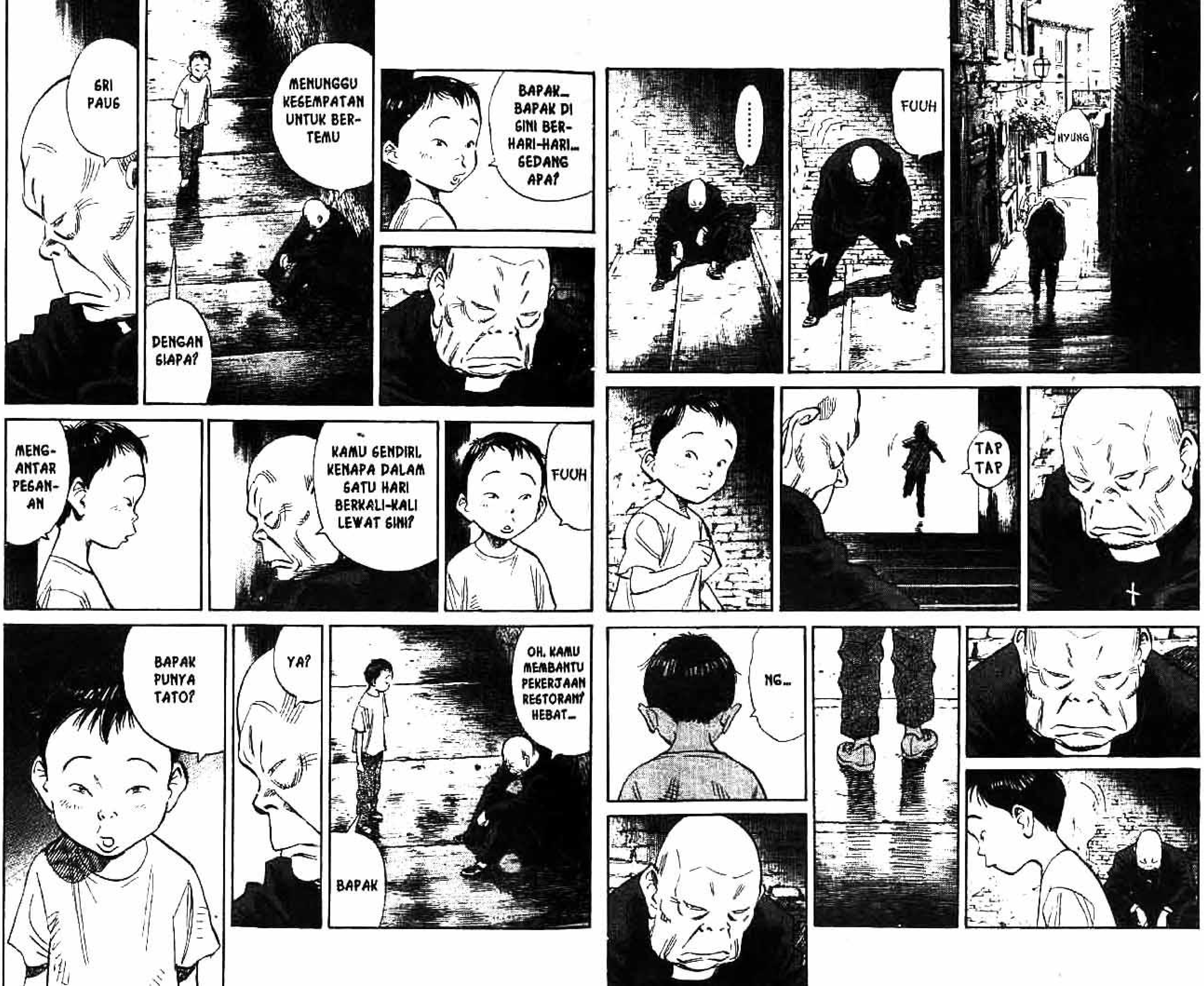
NYUNG
FUUH
......
TAP TAP
NG...
BAPAK... BAPAK DI SINI BER-HARI-HARI... SEDANG APA?
MENUNGGU KESEMPATAN UNTUK BER-TEMU
DENGAN SIAPA?
SRI PAUS
FUUH
KAMU SENDIRI, KENAPA DALAM SATU HARI BERKALI-KALI LEWAT SINI?
MENG-ANTAR PESAN-AN
OH, KAMU MEMBANTU PEKERJAAN RESTORAN? HEBAT...
BAPAK
YA?
BAPAK PUNYA TATO?

* Jin Long Lou (Restoran Naga Emas).

XIAOLONG, THIS MUST BE THE PERSON. YOU HAVE SOMETHING TO SAY TO HIM, RIGHT?
OH ...!
MY GOODNESS. TO THINK THAT I WOULD HAPPEN ACROSS SOMEONE FROM THAT VILLAGE IN THIS KIND OF PLACE...!
BUT HE SAID I COULDN'T TALK ABOUT SEEING HIS TATTOOS...
12

THREE TIMES A DAY,
I MAKE DELIVERIES TO THE PAPA.
OH... YEAH.
WOW ...
THE REAL THING...
WHAT DID YOU WANT TO TALK ABOUT?
T/L-NOTE: PAPA = POPE
THE PAPA TOLD ME,
"I CANNOT TRUST THE OTHER PRIESTS..."
13
"THEY ARE PROBABLY IN LEAGUE WITH A BAD 'FRIEND'", HE SAID...
HE SAID HE COULD ONLY EAT OUR FOOD...
COULD... HIS FOOD HAVE BEEN POISONED OR SOME-THING?
HE SAID HE WAS TOO WORRIED TO EVEN EAT...
AND... AND THEN!?

TUNGGU DI SINI
YA, AKU NGGAK MASUK SITU...
YANG MULIA SRI PAUS...
YAK!
AKU SUDAH CERITA TENTANG PENDETA. SRI PAUS GEMBIRA SEKALI
LALU?
BELIAU BILANG BEGINI...
AKU DISURUH MENCARI PENDETA BERTATO YANG DATANG DARI JEPANG
KATANYA... WAJAHNYA GERAM, TAPI BAIK HATI
KIAO LONG, ANTARAN SUDAH SIAP
PENDETA JUGA MAU IKUT?
AKU MAU MENGANTAR-KAN MAKAN-AN UNTUK SRI PAUS

JIKA TERJADI SESUATU PADANYA...
KON... KONKA... APA, YA... ISTILAHNYA SUSAH...
KONKLAF? RAPAT UNTUK MENENTUKAN PAUS BERIKUTNYA
IYA, ITU... KONKLAF
KONKLAF ITU AKAN DIATUR
SRI PAUS BERIKUTNYA ADALAH MANUEL?
KARDINAL MANUEL...
KATANYA, ORANG ITU TEMAN SAHABAT
SRI PAUS TELAH MELAKUKAN KESALAHAN KARENA MEMBERKATI SAHABAT
SEMUA ITU KEBOHONGAN
INI...
ISINYA TENTANG KARDINAL MANUEL
NAK...
NG?
KAU HEBAT SEKALI!
NG... TERUS...
SRI PAUS BILANG BEGINI...
PENDETA NITANI...
SEPERTI DULU...
WAKTU MENYELAMATKAN DESA ITU...

AKU PASTI TIDAK AKAN MATI...
NANTI KITA MINUM ANGGUR LEZAT ITU LAGI...
NGGAK DIKUNCI...
PINTU MASUKNYA NGGAK DIKUNCI...
DI DALAM GELAP SEKALI...
APA?
APA ITU!?

DI MANA KENJI?
NG? NGGAK LIHAT
HEL CHOU-CHOU, SINI, MINUM JUGA! KITA NYANYI SAMA-SAMA!
AH, AKU SUDAH CUKUP...
DAN... JANGAN PANGGIL AKU CHOU-CHOU...
HA HA HA... GAYA HAWAII YA
GUUTA-RARA ♬ ALOHA... ♬
JANGAN BEGITU.
INI LAGU KENJI VERSI UKELELE
SUDAH BERAPA HARI KITA DI SINI?
SEKARANG SUDAH TERKUMPUL BERAPA ORANG, YAAA?
HOSH
HOSH
MIMPI...
A HA HA HA
GUUTA-RARA ♬
GUUTA-RARA ♬
NG...

KALAU KITA LOMPATI DINDING ITU...
DI SANA TOKYO...
CERITA 4
MAIN, YUUK!
RUPANYA DI SINI, YA
TREENG
SEDANG MEMIKIRKAN CARA MELOMPATI TEMBOK ITU?
SHAKE IT UP, BABY...
TRENG TREENG
NGG... HM...
WAH KALAU INI NYONTEK

KUPIKIR BISA JADI LAGU BAGUS...
HAH?
SEMUA LAGU BAGUS BUATAN ORANG DULU...
JADI, BUKAN SEDANG MEMIKIRKAN CARA MELOMPATI TEMBOK ITU?
MUSTAHIL BISA MELEWATI TEMBOK ITU
HAAAAH?
BUKANNYA MAU KE TOKYO?
ITU SEBABNYA KITA BERJALAN JAUH SAMPAI SINI, 'KAN!?
TOKYO?
MAU APA KE TOKYO?
APA...?
KAU DITUDUH TERORIS OLEH SAHABAT DAN DIMUSNAHKAN DARI DUNIA INI!
SEKARANGLAH SAATNYA UNTUK MENGALAHKAN SAHABAT, 'KAN?!
APA KORAKUEN MASIH BUKA, YA?
HAH?
SELAMA INI AKU BERJALAN DI PERKAMPUNGAN TERUS
KALAU MAIN KE KORAKUEN, BAGAIMANA, YAA?
....
NGGAK USAH...
KALAU MEMANG INGIN MAIN, PERGI SAJA KE EXPO

KALAU TIDAK, KEBURU HABIS...
PADAHAL, ANAK-ANAK DI SELURUH JEPANG PERGI KE SANA. AKU HARUS BAGAIMANA?
APA, SIH?
EXPO TAHUN 1970
EXPO DI OSAKA
KALAU SOAL EXPO, BERARTI OSAKA
ME-NGERTI?
YAAH...
EXPO YANG DISELENGGARA-KAN DI TOKYO ITU PALSU!!
BEGITU TIBA DI OSAKA DENGAN SHINKANSEN, KITA MENG-HADAPI DUNIA MASA DEPAN!
BATU BULAN DI PAVILIUN AMERIKA, PAVILIUN UNI SOVIET, PAVILIUM GAS, PAVILIUN SUMITOMO...
BANYAK GEDUNG MASA DEPAN
EXPO?
NGGAK TAHU, YA? DI TOKYO ADA PAMERAN INTER-NASIONAL
EH?
TAPI, ITU 'KAN SUDAH LAMA... BEBERAPA TAHUN YANG LALU...
DI LOKASI EXPO TAHUN 2015, SAHABAT MENYELAMATKAN SRI PAUS
LALU, DI SANA DIJADIKAN TEMPAT SUCI
SAHABAT MENGUMUM-KAN DI SANA DISELENG-GARAKAN EXPO ABADI
MEMANGNYA ADA EXPO ABADI?
EXPO ITU HARUS DIDATANGI SAAT LIBUR MUSIM PANAS!
HAH?
TAPI, SAHABAT MENGATAKAN BEGITU

DI SANA ADA MASA DEPAN KITA...
ABAD 21 YANG KITA TUNGGU-TUNGGU...
AKU NGGAK BISA PERGI KE SANA...
......
TAPI...
NGGAK PERGI KE SANA?
SELAMA LIBUR MUSIM PANAS, AKU MELIHAT-LIHAT BUKLETNYA
AKU SAMPAI HAFAL, SEOLAH-OLAH MEMANG PERGI KE SANA...
TERUS BERIMAJINASI SAMPAI AKHIRNYA TEROBSESI...
AKU INGIN... INGIN SEKALI
PERGI KE SANA...

MASA DEPAN YANG GEMERLAP DI DALAM MENARA YANG MENJULANG TINGGI...
ADA APA DI MENARA MATAHARI!
......
KUPIKIR...
APA MUNGKIN DI DALAMNYA DIMASUKKAN SESUATU YANG MENAKUTKAN...
APAKAH DI DALAMNYA ADA MISIL?
AKU... SUDAH MASUK KE SANA
AKU MASUK KE SANA
YANG DI TOKYO, SIH... TAPI...

DARI DULU AKU INGIN CERITA, TAPI TAK PERNAH KESAMPAIAN
AKU MELIHAT-NYA...
SEPERTI IMAJINASIMU, AH... BAHKAN LEBIH!
LEBIH MENAKUT-KAN
WAKTU ITU AKU PERGI KE SANA UNTUK MENCEGAH USAHA PEMBUNUHAN TERHADAP SRI PAUS
LALU, AKU MASUK KE MENARA ITU BERSAMA PENDETA LUCIANO
ENTAH KENAPA, PINTUNYA TIDAK TERKUNCI
DI DALAM-NYA GELAP GULITA
TUNGGU, PENDETA LUCIANO!!
PENDETA LUCIANO MENUNGGUKU. SAAT AKU BERJALAN DENGAN TUNTUNAN LAMPU SENTERNYA...
DI SANA AKU MELIHAT ITU

MESKIPUN DALAM KEGELAP-AN...
AKU MELIHAT
ANAK-ANAK
SEDANG BERMAIN...
SEN-DIRI...
AH, BUKAN... BERDUA?
SUARA TAWA BERGEMA DI DALAM MENARA
kyaa kyaa
SAMBIL TERTAWA...
BERMAIN PETAK UMPET
JELAS SEKALI, DIA BILANG BEGINI...
KENJI...
MAIN, YUUK!
KENJIII...

SRAG
HEI, BENAR APA KATAMU
TAP
?
MULAI SALURAN AIR BAWAH TANAH SANA TERSAMBUNG DENGAN JALUR BAWAH TANAH
ITU PASTI JALAN YANG DIBUAT OLEH SESEORANG UNTUK MELEWATI TEMBOK ITU
EH?
KALAU KITA GUNAKAN ITU, MUNGKIN BISA MASUK
KE TOKYO

BE, BE-NAR-KAH?
SEDIKIT BAU BUSUK, SIH
MAIN, YUUK... BEGITU, YA?
KALAU KAU MEMANGGILKU APA BOLEH BUAT

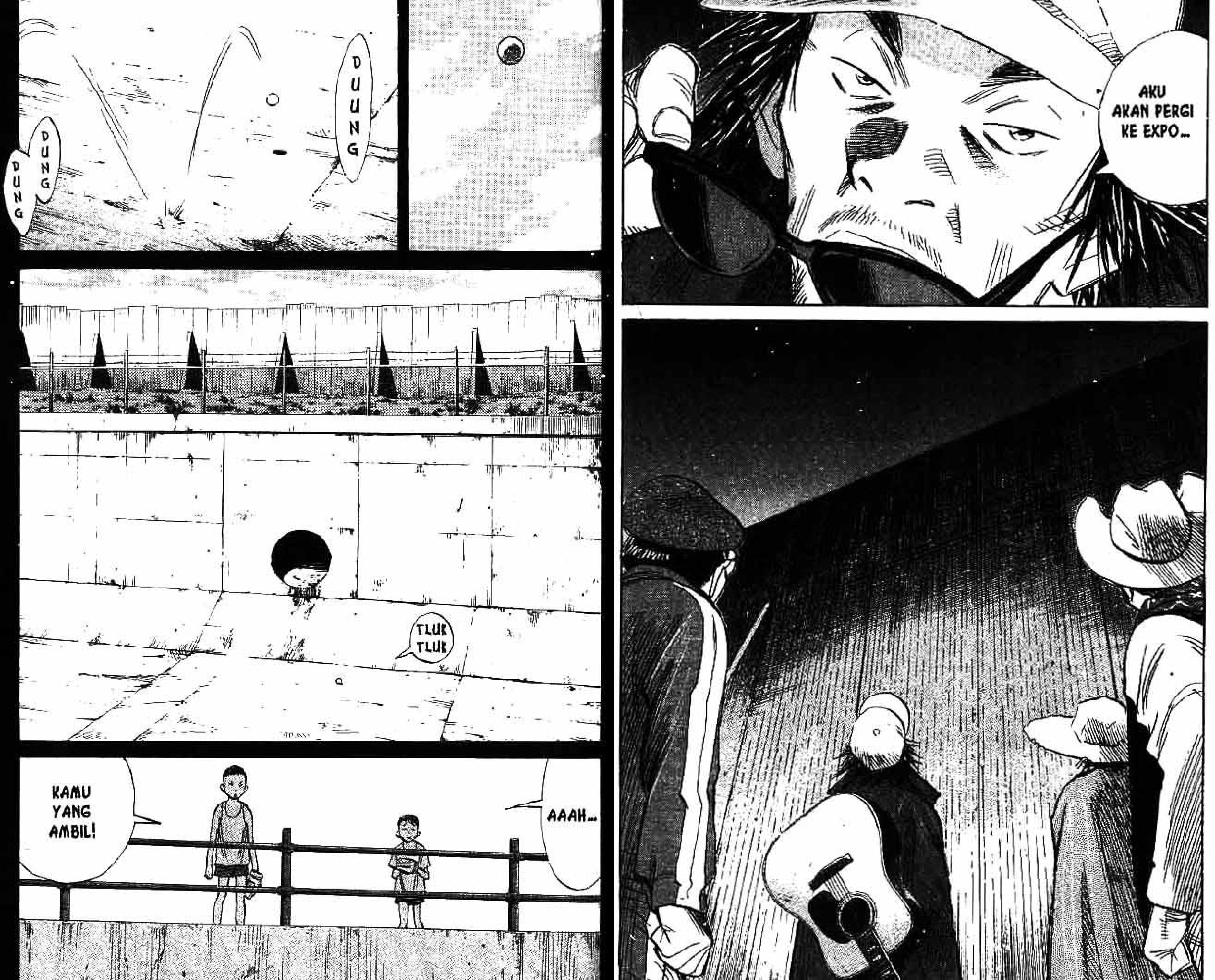
AKU AKAN PERGI KE EXPO...
DUUNG
DUNG DUNG
TLUK TLUK
AAAH...
KAMU YANG AMBIL!

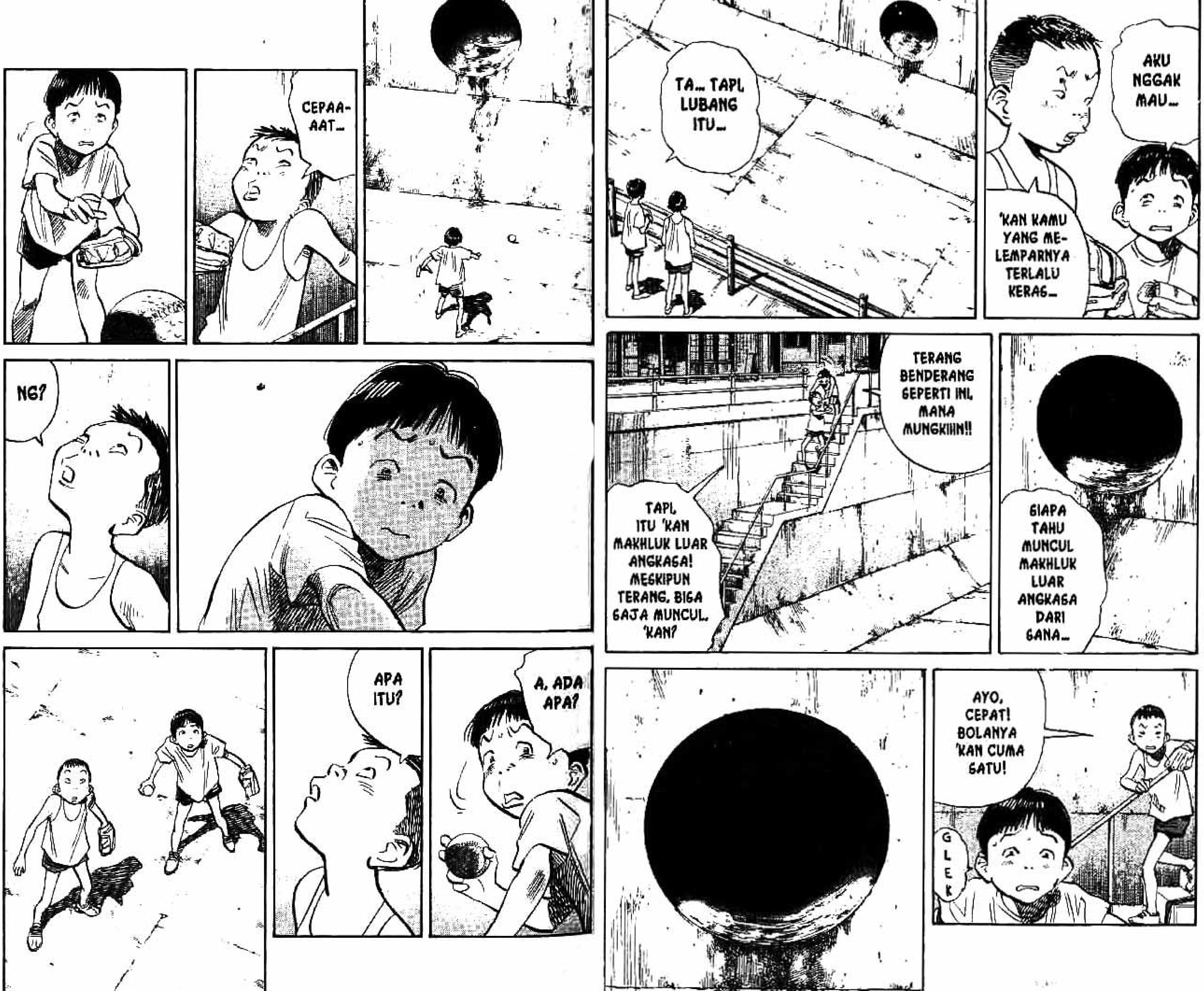
CEPAA-
AAT...
NG?
APA
ITU?
A, ADA
APA?
TA... TAPI
LUBANG
ITU...
AKU
NGGAK
MAU...
'KAN KAMU
YANG ME-
LEMPARNYA
TERLALU
KERAS...
TERANG
BENDERANG
SEPERTI INI,
MANA
MUNGKIIIN!!
TAPI,
ITU 'KAN
MAKHLUK LUAR
ANGKASA!
MESKIPUN
TERANG, BISA
SAJA MUNCUL,
'KAN?
SIAPA
TAHU
MUNCUL
MAKHLUK
LUAR
ANGKASA
DARI
SANA...
AYO,
CEPAT!
BOLANYA
'KAN CUMA
SATU!
GLEK

SRUUT
CLAK
WUAAAA!
APA INI?
DA...
DARAAAAAAAH!!
EH... EH... AAAH...
BA, BAGAIMANA INI!?

SREK
UUUH ...
UUUH
MAKHLUK LUAR ANGKA-SAAAAA!!
CERITA 5
MUNCULNYA MAKHLUK LUAR ANGKASA
SHINJUKU, GEREJA KABUKI
TREK
TERNYATA BENAR, KAU DATANG KE SINI

TAK AKAN KUIZINKAN!
BIBI SENDIRI, WAKTU ITU JUGA BAWA SENJATA, 'KAN?
UNTUK MELIN-DUNGIMU!
AKU DAN OCCHO IKUT BERSAMAMU UNTUK MENCEGAH KEADAAN TERBURUK
MESKIPUN WAKTU ITU DICEGAH, KAU PASTI TETAP PERGI KE SANA SEORANG DIRI
SAAT INI, PENDETA SEDANG PERGI KE ROMA
TAK ADA ORANG YANG AKAN MENDENGAR PENGAKUAN-MU
AKU JUGA NGGAK MAU
MEMBAWA GRANAT DAN ME-LIBATKAN BANYAK ORANG...
APA PUN ALASANNYA
KAU BERNIAT...
MATI BERSAMA MUSUH

TAPI, KAMU MEMILIH YANG TERBURUK
MEMBAWA GRANAT...
DAN BER-NIAT MATI BERSAMA SAHABAT...
RAGANYA, AKU TIDAK PERNAH MENGAJARIMU MELAKUKAN ITU
PUKUL SAJA AKU...
AKU JADI SEPERTI INI...

PUKUL SAJA!
AKU TAK BISA BER-HADAPAN DENGANNYA...
AKU MALU... AKU TAK SANGGUP BERHADAPAN DENGANNYA
JIKA TERJADI SESUATU PADAMU...

AKU TAK SANGGUP BERHADAPAN DENGAN KENJI...
KENJI...
BIBI...

BIBI YUKIJI...
MAAFKAN AKU, BIBI
MAAF-KAN AKU...
MAAF...
MAAF-KAN AKU...
KENJI...
MENYERAH-KAN HIDUPNYA PADA KITA...
KENJI SELAMA-NYA...
KENJI
TAP TAP TAP

PANGERAN KUDA PUTIHKU
AKU MEREKAM-NYA
?
LAGU PAMAN KENJI YANG DIPUTAR DI RADIO...
AKHIR-NYA, AKU BERHASIL MEREKAM-NYA
AKU SUDAH DENGAR CERITANYA DARI OCCHO
TAPI, BAGAIMANA MUNGKIN KENJI MASIH HIDUP?
COBA DENGAR...
VERSINYA BERBEDA DENGAN YANG DI KASETKU
AKU TAK INGIN PUNYA HARAPAN KOSONG...
DENGAR DULU
INI...
INI...

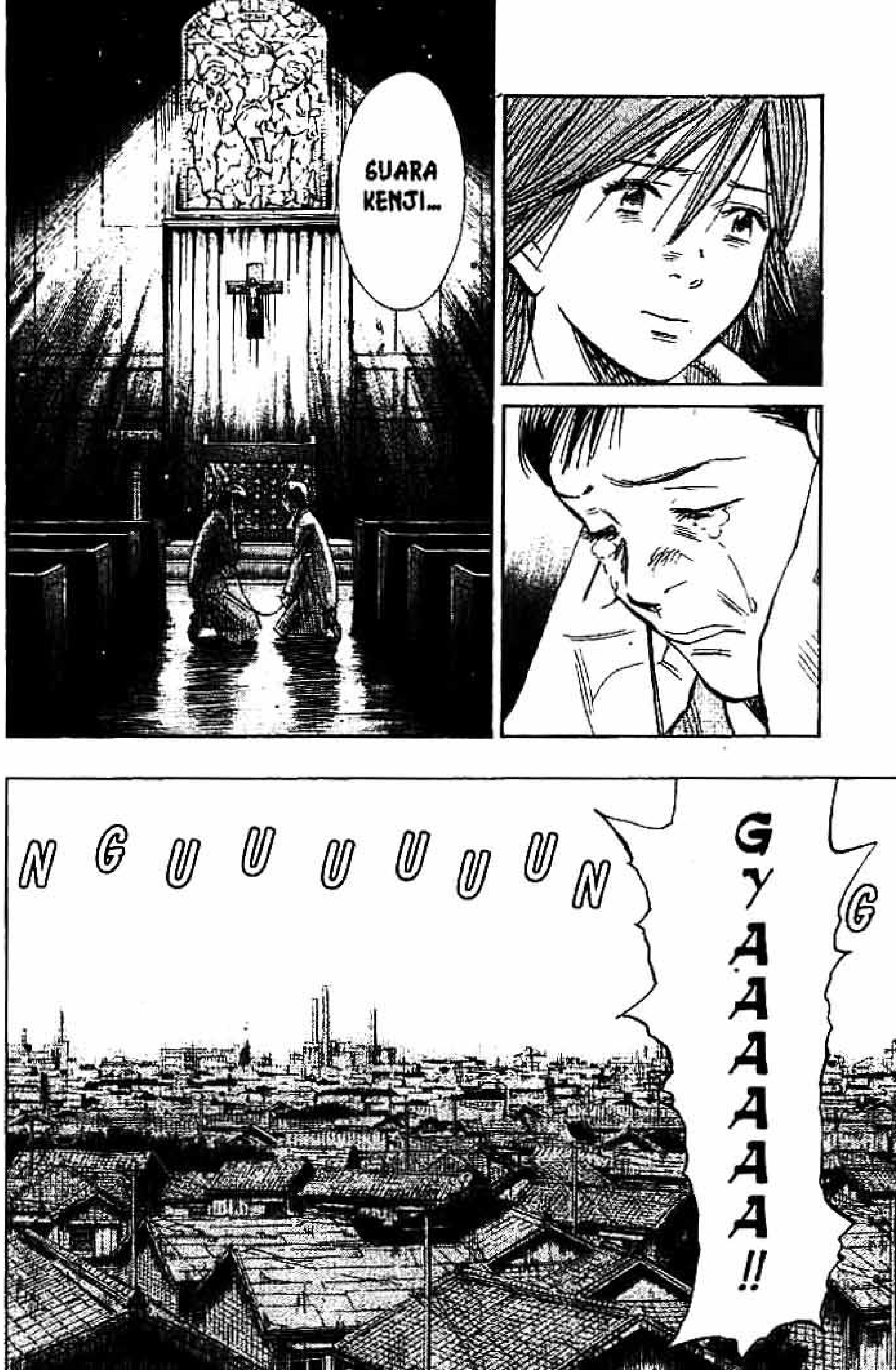
SUARA KENJI...
NGUUUUUUUUN
GYAAAAAAA!!

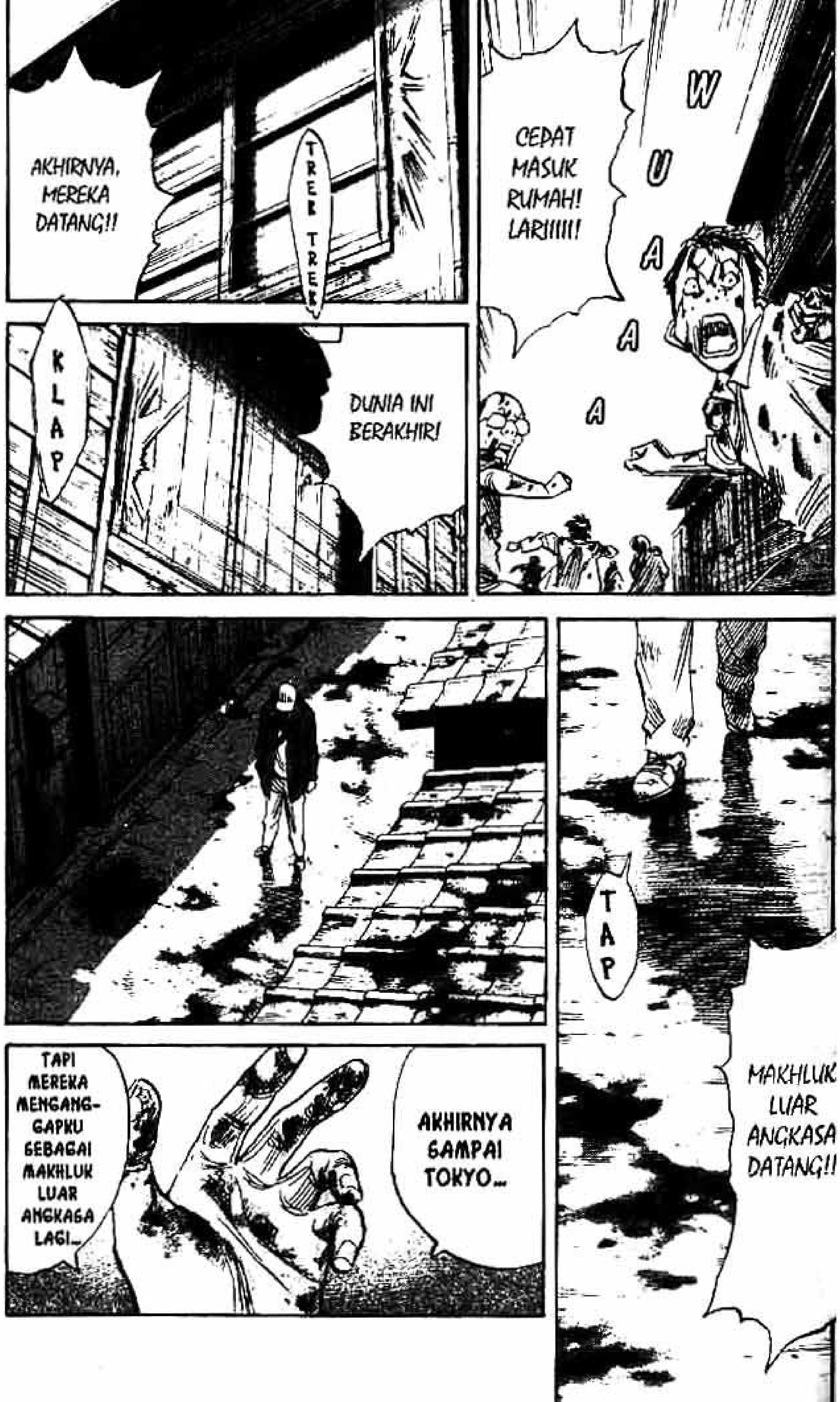
WUAAAA
CEPAT MASUK RUMAH! LARIIIII!
TREK TREK
AKHIRNYA, MEREKA DATANG!!
DUNIA INI BERAKHIR!
KLAP
MAKHLUK LUAR ANGKASA DATANG!!
TAP
AKHIRNYA SAMPAI TOKYO...
TAPI MEREKA MENGANGGAPKU SEBAGAI MAKHLUK LUAR ANGKASA LAGI...

PEMERIKSAAN SUDAH SELESAI
KONDISI ANDA SEHAT
SEMUANYA BAIK
OH, YA
OTOT-OTOT ANDA KEKAR...
DULU ANDA SEORANG GURU... APA GURU OLAHRAGA?

INI HANYA PERCOBAAN
KALI INI YANG DIJATUHKAN HANYA CAT
KALI BERIKUTNYA, SAHABAT TAK HANYA BERBUAT ITU...

BUKAN
GURU SD
AKU ME-NGAJARKAN SEMUANYA PADA MEREKA
BET
TAPI, TAK ADA SEORANG ANAK PUN...
YANG MENGERTI SEMUANYA
KALAU KONDISI ANDA SEPERTI INI...
SAAT MIGRASI KE MARS NANTI...
ANDA PASTI BISA PERGI
MARS...
KAU JUGA ANAK YANG TIDAK BISA MENGERTI
HAH?
MENGERTI-LAH
LALU, PERCAYA
PADA SAHABAT
CERITA 6
SAHABAT YANG SEKARANG ADA DI SANA

TAP
TAP
KEPALA SEKRE-TARIS BARU, TAKA-SUGI...
TAP
KANTOR PROGRAM MIGRASI KE MARS MENDADAK RAMAI
TAP
SETELAH MELIHAT PIRING TERBANG, MASSA YANG KETAKUTAN BERBONDONG-BONDONG MENDAFTARKAN DIRI IKUT PROGRAM MIGRASI KE MARS
TAK LAMA LAGI PASTI TERJADI KERIBUTAN
TENANG DULU. CERITAKAN DI DALAM
AH, KEPALA SEKRE-TARIS BARU!!
SITUASI BER-KEMBANG MELEBIHI PERKIRAAN KITA
ADA BERITA, DI CHINA DAN EROPA JUGA MUNCUL PIRING TERBANG
KENAPA PIRING TERBANG MELINTAS DI CHINA DAN EROPA?
ITU PASTI HANYA DESAS-DESUS
TUH, 'KAN... MEMANG BENAR ADA
HAH?
MAKHLUK LUAR ANG-KASA ITU BENAR-BENAR ADA
AH, ANU...
KALAU KERIBUTAN INI MELUAS...
APA YANG AKAN TERJADI PADA DUNIA?

KALIAN BERDUA YANG RUKUN, YA?
SIAP!
BANYAK HAL YANG TERJADI. KUHARAP KALIAN SALING MEMBANTU
AKU MAU KERJA DULU DI RUANGANKU
TAPI, KEPALA SEKRETARIS BARU...
NAKATANI!
BAIK
OH, IYA
JANGAN PANGGIL AKU KEPALA SEKRETARIS BARU LAGI
SEKARANG INL AKU KEPALA SEKRETARIS
TOLONG, YA
ITU BUKAN URUSANKU
HAH?
DI AMERIKA SEKARANG ADA PERANG SAUDARA
KONFLIK ITU MELUAS SAMPAI EROPA
SAHABAT...
SAAT INI SEDANG SIBUK MENYELAMATKAN JEPANG
SAHABAT MEMPERTARUHKAN NYAWANYA UNTUK MELINDUNGI KITA
KEPALA TENTARA PENJAGA BUMI DAN TENTARA SAHABAT
ITU SUDAH CUKUP
PERANG TERAKHIR, YA!?

TREK
MAU KUSIAPKAN TEH?
TIDAK USAH
AKU SIAPKAN SENDIRI APA YANG MASUK MULUTKU
SEKARANG INI, TUBUHKU SANGAT BERHARGA
BEGINI BANYAK MASALAH...
KENAPA KITA TIDAK MENGUTAMAKAN ORANG YANG MENGUNJUNGI EXPO UNTUK MIGRASI KE MARS?
IYA
MUNGKIN ITU AKAN LEBIH MENGUNDANG KEPANIKAN
TAMBAHKAN TENTARA PENJAGA BUMI DI KANTOR IMIGRASI
BAIK...
KATANYA, POS PEMERIKSAAN DI WILAYAH KANTO DISERANG
DETAIL-NYA?
MENURUT INFO YANG SAYA TERIMA, SAAT INI TENTARA WILAYAH KANTO KEHILANGAN FUNGSINYA
SELAIN ITU...
PENDUDUK YANG MENYERBU MENYANYIKAN LAGU ITU
LAGU...?

DALAM LAPORAN TERTULIS, DIKATAKAN BAHWA ITU GELOMBANG SUARA YANG DIKELUARKAN MAKHLUK LUAR ANGKASA
SELIDIKI DETAILNYA
BAIK
LAPORAN RISET VAKSIN...
PENELI-TIAN GEN...
PENELI-TIAN CLONING
CANGKOK OTAK...
......
ADA HAL LAIN...
PEMAKAMAN KEPALA SEKRETARIS YANG LAMA
MAN-JOHME...
APA KAU GILA, TAKASUGI?
KAU SELALU BERPIKIR SUDAH MEMBUAT KEPUTUSAN YANG BENAR
SELAMA INI KAU PIKIR KAU WARAS, 'KAN?

SAHABAT YANG ADA SEKARANG
BUKAN SAHABAT YANG ITU
TIDAK. DIA SAHABAT
JANGAN ASAL BICARA!
SAHABAT YANG KAU KEJAR SUDAH TIDAK ADA DI DUNIA INI!
ADA. DIA ADA...
TAKA-SUGI!!
SIAPA PUN DIA, BUKAN MASALAH
......!!
YANG ADA DI SANA SEKARANG, TETAP SAHABAT
KAU TAK AKAN MENGERTI
KAU KALAH KARENA TIDAK MEMPERCAYAINYA
HEI, AKU BERHASIL, LHO
BER-HASIL?
AKU HAMIL...

DOOR
LAKUKAN PEMAKAMAN DIAM-DIAM
BAIK

OH, YA. PERKETAT PENGAWALAN TERHADAPKU
BAIK, SAYA MENGERTI
APA KAU BENAR-BENAR MENGERTI?
SAAT INI TUBUHKU SANGAT PENTING
KAU MENGERTI?
......
SAHABAT SUDAH
MENEMUKAN CARA UNTUK BISA HIDUP ABADI

KAU HARUS MENGERTI ITU
NGUUUUNG
kyaaa
HA HA HA
MAIN, YUUK!
HA HA HA
MAIN, YUUK!
kyaa kyaa
HA HA HA HA

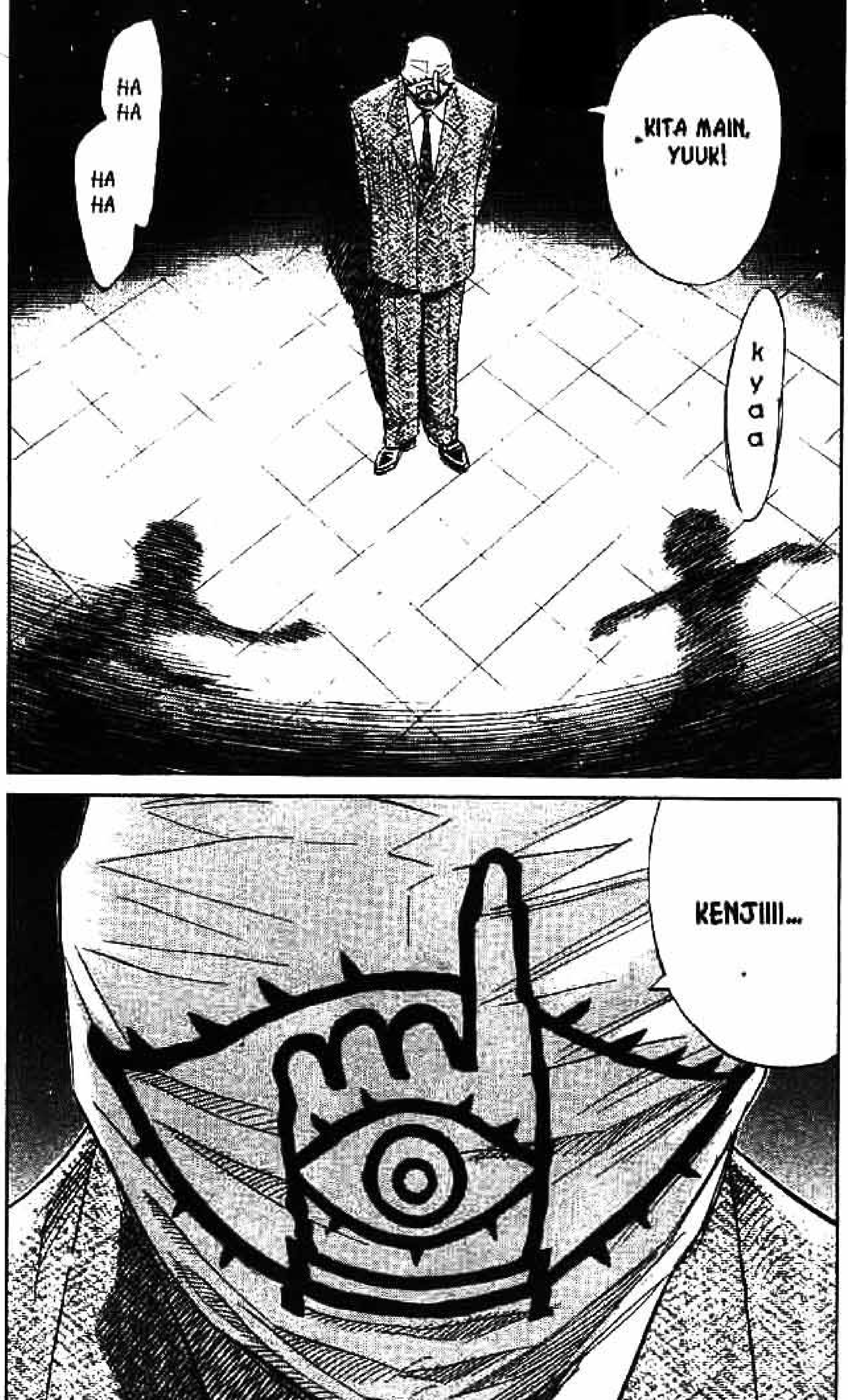
KITA MAIN, YUUK!
HA HA
HA HA
kyaa
KENJIIII...

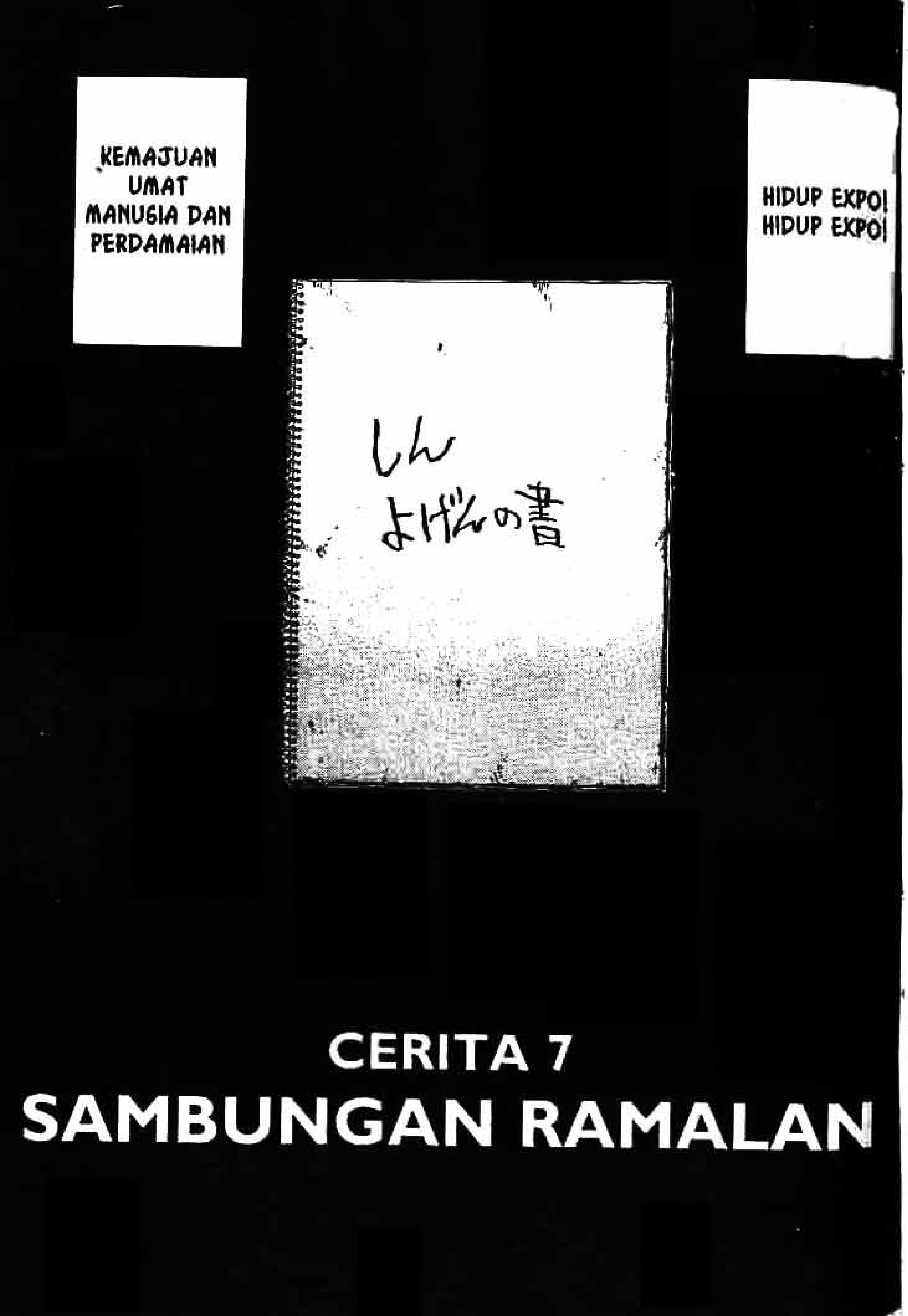
HIDUP EXPO! HIDUP EXPO!
KEMAJUAN UMAT MANUSIA DAN PERDAMAIAN
しん よげんの書
CERITA 7
SAMBUNGAN RAMALAN

そして
せかいだいとうりょう
たんじょうするだ
LALU, LAHIRLAH PRESIDEN DUNIA
SAYA PERKENALKAN PAHLAWAN KITA...
ORANG YANG TELAH BERKALI-KALI MENYELAMATKAN BUMI...
DAN TERUS MEMBERIKAN KEDAMAIAN...
INILAH PRESIDEN DUNIA
SAHABAT!!
HELLO EVERYBODY...
WAAAAA
PLOK PLOK PLOK PLOK PLOK PLOK PLOK PLOK
OOOO!
EH?
PARA PEMIMPIN NEGARA
AKU DI SINI AKAN MENYAMPAIKAN RAMALAN BARU
BAHAYA KEMBALI MENGINCAR BUMI KITA

MAKHLUK LUAR ANGKASA AKAN MENYERANG
KALI INI BUKAN SERANGAN TERORIS
WAA WAA
A, APA?!
WAA
MEREKA MENYEBARKAN VIRUS PALING GANAS SEPANJANG SEJARAH
HAAAAAH!?
WAA
KITA MIGRASI KE MARS!
WAA
MAKHLUK LUAR ANGKASA?
BENARKAH ITU?!
CARA UNTUK BISA BERTAHAN HIDUP HANYA ADA SATU
MA, MARS!?
せかいだいとうりょうは
かせいいじゅうけいかくを
はっぴょうしました
PRESIDEN DUNIA MENGUMUMKAN RENCANA MIGRASI KE MARS
APA INI?

KAMU YANG MENULIS INI?
INI JELEK
WREK
LAGI PULA, MANA BISA MIGRASI KE MARS!
DI SANA TAK ADA UDARA!
......
KAMU NGGAK TAHU APA-APA!
PRESIDEN DUNIA INI NGGAK ADA LAWANNYA
IYA

MIGRASI KE MARS...
KALAU PAKAI ROKET BISA, 'KAN?
TIM RISET PERTAMA, MENGIRIMKAN GAMBAR INI
YANG KITA LAKUKAN SELANJUTNYA, MENUTUPI PADANG PASIR INI SUPAYA BISA DITINGGALI MANUSIA
BISA
EH!? ITU BISA DI-LAKUKAN!?

SECARA TEORI
INTINYA SAMA DENGAN PEMANASAN GLOBAL
DENGAN MELEPASKAN SEJUMLAH BESAR GAS CO_2 DAN CFC, SEHINGGA TERCIPTA ATMOSFER, MENAIKKAN SUHU, DAN MEMBUAT ES MENCAIR
HE, HEBAT! BISA DI-REALISASI-KAN, YA?!
SATU ATAU DUA ABAD YANG AKAN DATANG... SECARA TEORI...
A, ABAD?
RENCANA MIGRASI KE MARS...
SAHABAT MENGATAKAN HAL YANG MUSTAHIL...
TAPI KITA HANYA BISA MENJALAN-KANNYA
YA, HANYA MENJALAN-KAN
BE, BENAR...
TIM SURVEI SUDAH MENDARAT DI SANA...
VIDEO ITU BAGUS, 'KAN?
EH?
TA, TAPI... KALIAN SUDAH PERNAH MENERBANGKAN ROKET KE MARS, 'KAN?
SATU TIM YANG TER-DIRI DARI SEPULUH ORANG
TAK TERLIHAT SEBAGAI OLAHAN GRAFIK KOMPU-TER
GRAFIK KOMPU-TER?
KAMI KEHILANGAN KONTAK DENGAN MEREKA BEBERAPA WAKTU LALU
HARAP ANTRE!
WAAAAA

MIGRASI KE MARS HANYA OMONG KOSONG!
SERANGAN MAKHLUK LUAR ANGKASA JUGA... SEMUA ITU BOHONG!
TAPI, ITU BOHONG!!
BO-HONG?
APA MAKSUDMU?
BOHONG TETAP BOHONG!
KEBO-HONG-AN...
EH?
BUKAN BOHONG
SEEESS
WAAAAAAA
火星移民局
ORANG YANG MAU MENDAFTAR UNTUK PROGRAM MIGRASI KE MARS HARAP TE-TAP ANTRE DALAM BARISAN
JANGAN DORONG-DORONG!
JANGAN NYE-ROBOT, DONG!
HARAP TUNGGU SAMPAI NOMOR ANDA DIPANGGIL!
JANGAN DORONG-DORONG!!
GYAAAAAA!
ZRUUUUUK
KENAPA KAU MENULIS LAPORAN SEPERTI ITU?
AKU HANYA MENULIS LAPORAN YANG BENAR
SEPERTI INI LAPORAN YANG BENAR? YANG BENAR SAJA! ORANG YANG JADI KEPALA BIRO MIGRASI...

BAGAIMANA PENDAPAT MENTERI KESEHATAN DAN KESEJAHTERAAN?
BAGAIMANA, YA?
VIRUS YANG DIGEBARKAN OLEH MAKHLUK LUAR ANGKASA...
AH...
ITU MASALAH SERIUS, BUKAN MAIN-MAIN
BUKAN MAIN-MAIN... MAKSUDNYA?
BAGAIMANA PERKEMBANGAN VAKSINNYA?
KALI INI AKAN BENAR-BENAR MUSNAH
MUSTAHIL...
CARA TERBAIK UNTUK BERTAHAN ADALAH DENGAN MENGHINDARINYA SAAT VIRUS ITU JATUH DARI LANGIT
SEPERTI INI...
CRAAAT
CRAAAT
VIRUS ITU... KENYATAAN, BUKAN?
AAARGH!
UUH!
BAGAIMANA?
CROOOT

* Ramalan baru.

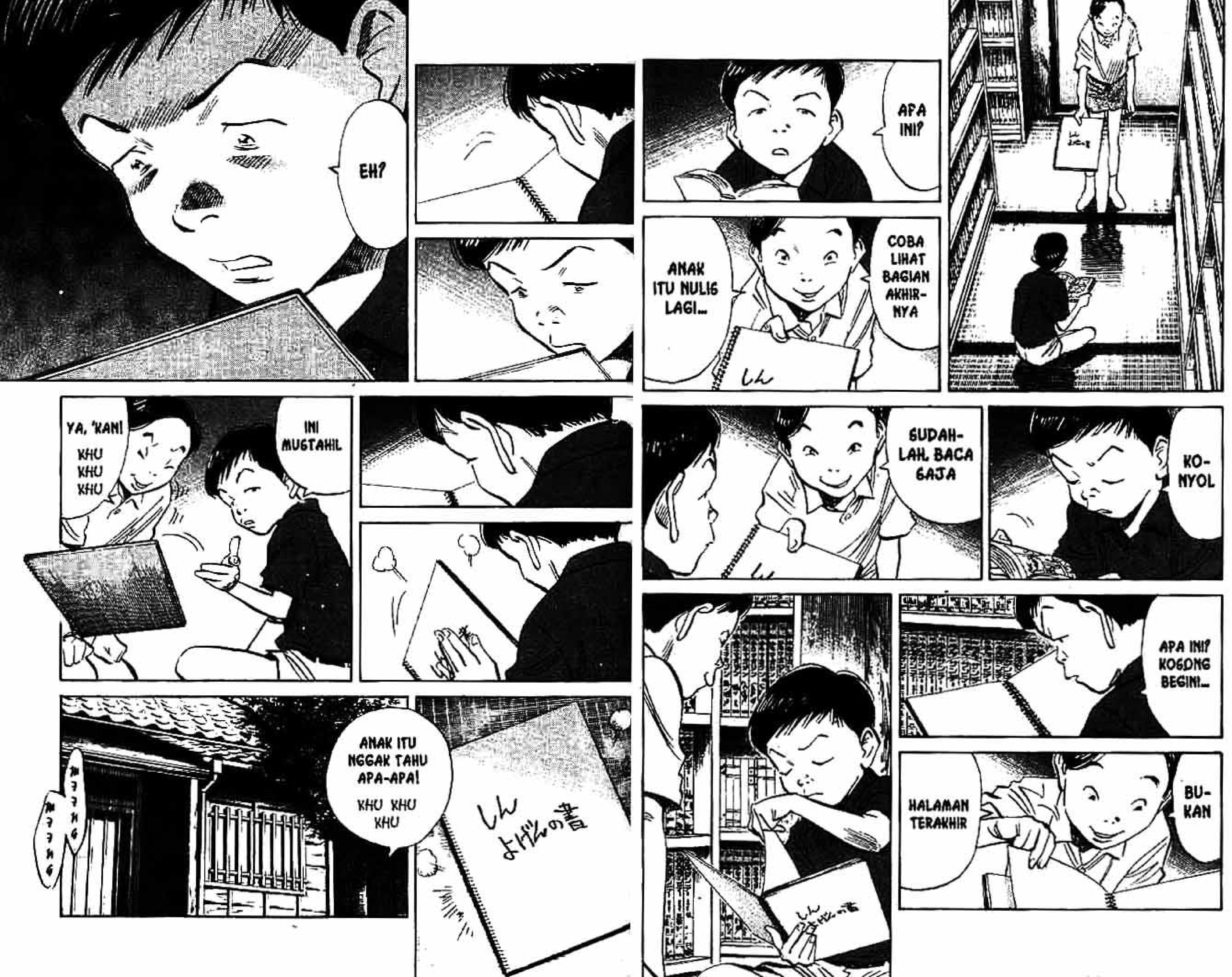
APA INI?
COBA LIHAT BAGIAN AKHIR-NYA
ANAK ITU NULIS LAGI...
しん
KO-NYOL
SUDAH-LAH, BACA SAJA
APA INI? KOSONG BEGINI...
BU-KAN
HALAMAN TERAKHIR
EH?
INI MUSTAHIL
YA, 'KAN!
KHU KHU KHU
ANAK ITU NGGAK TAHU APA-APA!
KHU KHU KHU
しん
よげんの書

TUNG-
GU!
MAU KE MANA, KENJI!?
MAKAN ES DI WARUNG JIJIBABA, YUK!
TAP TAP
LAWANNYA SETUJU!
BAGUS KALAU BEGITU

HADIRIN SEKALIAN
第三回
スターチャレンジ
SELAMAT DATANG DI KEJUARAAN KUROBE CUP STAR CHALLENGE BOWLING KETIGA!
MENGAWALI TURNAMEN INI, KITA AKAN MENDENGARKAN SAMBUTAN DARI SANG KETUA, KUROBEI KUROBE...
WAA
PLOK PLOK PLOK PLOK PLOK PLOK PLOK
KENAPA AKU HARUS IKUT PERTANDINGAN INI SIH?
ENTAH MULAI KAPAN JADI BEGINI...
HAAAH.. AKU INGIN PU-LAANG..
RITSUKO NAKA-YAMA
NAMAKU KYOKO KOIZU-MI!!

POSE KEMENANGAN-MU...
CERITA 8
HANYA ITU YANG TERSISA

HUK
AKU BISA MELIHAT... KAMU AKAN MEMBUAT BOWLING MENJADI BOOM SEKALI LAGI
HUK
BUKAN... KAMU RITSUKO NAKAYAMA MASA DEPAN
IDIIIH... JOROK! SEDANG FLU, YA?!
HUUGH! HUUK HUK
ASAL JANGAN LIBATKAN AKU!
IYA, IYA... TERSERAH, DEH!
TAK ADA WAKTU LAGI UNTUK BERMIMPI...
HEH?
CUKUP SATU KALI SAJA...
BERI KESEMPAT-AN AKU MELIHAT...
HUK
HUK
HIDUPKU TIDAK LAMA LAGI

ITU BOHONG, 'KAN?
!
CIH...
NGGAK TERTIPU, YA?
HAH?
SEMALAM SIAPA YANG RIBUT KARENA KEBANYAKAN MINUM UNTUK PERAYAAN, HAH!?
AKU BANGKRUT
AKU HARUS MINUM. TAK ADA PILIHAN LAIN

LAGI-LAGI BOHONG
INI BENAR
AKU RUGI BESAR DI PASAR SAHAM
GEDUNG ARENA BOWLING INI PUN AKAN JATUH KE TANGAN ORANG LAIN
AKU SUDAH TAK PUNYA HARAPAN
BODOH SEKALI! KALAU MEMANG BISA MERAMAL, JANGAN NGOMONG SOAL BOOM BOWLING NANTI! COBA KAU RAMAL SOAL ITU!
......
KECUALI KAU JADI RITSUKO NAKAYAMA
SUDAH KUBILANG, AKU KYOKO KOIZUMI!
KALAU HARI INI MENANG, KUTRAKTIR MAKAN ENAK!
DI SANA ADA KAFE YANG BARU BUKA
AKU TRAKTIR ES JUGA, DEH
ES... ES. MEMANGNYA AKU ANAK KECIL!?
KALAU BEGITU, SUNDAE!
JADI, KAU ANAK MALANG YANG AKAN BERHADAPAN DENGANKU, SI CALON JUARA, DI BABAK PERTAMA INI?
ANAK MALANG!? SIAPA MAKSUDMU?
AH...
DI RAUT WAJAHMU SAMA SEKALI TIDAK ADA KEBERUNTUNGAN
BUKAN URUSANMU!

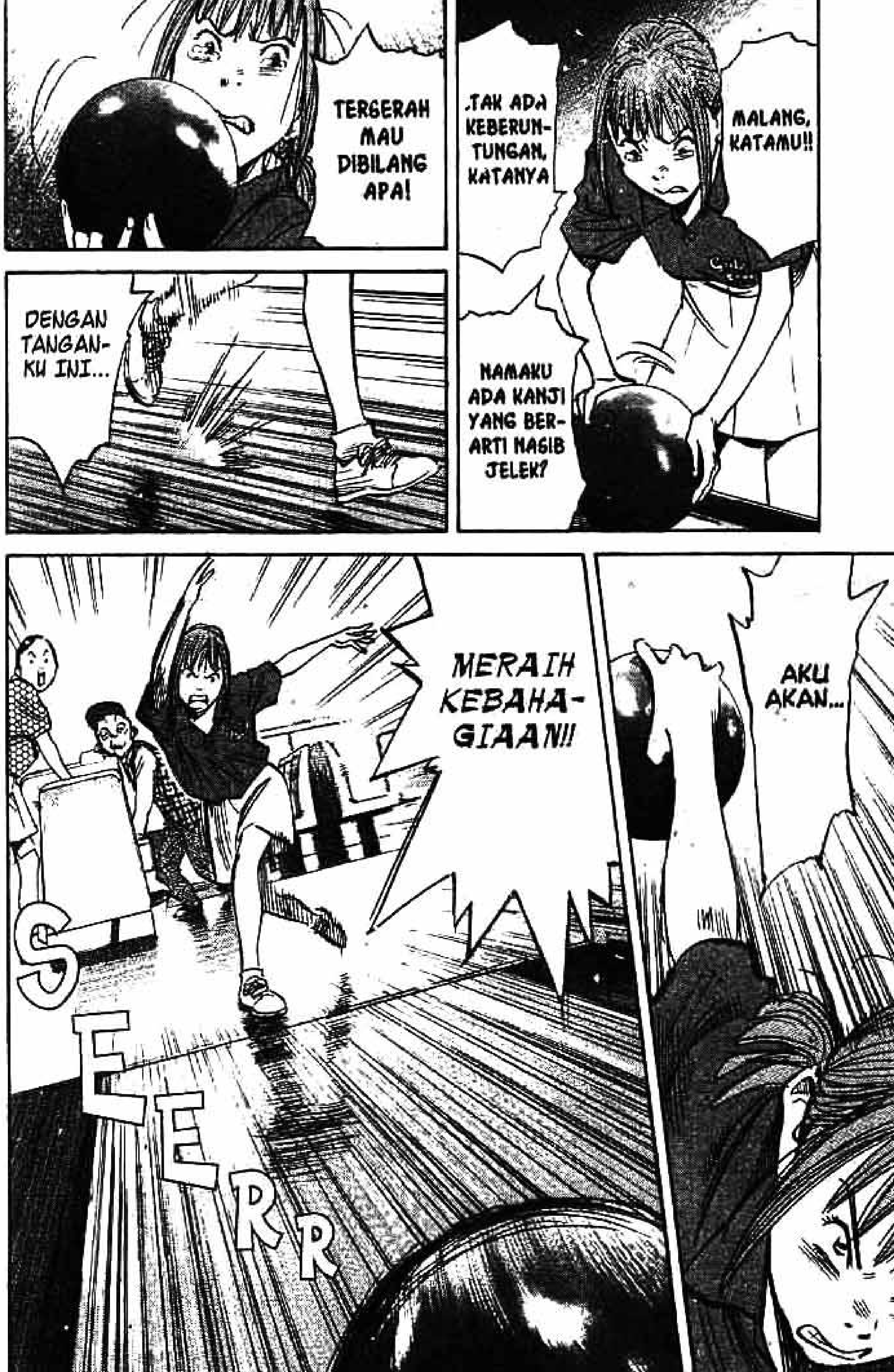
MALANG, KATAMU!!
.TAK ADA KEBERUN-TUNGAN, KATANYA
NAMAKU ADA KANJI YANG BER-ARTI NASIB JELEK?
TERSERAH MAU DIBILANG APA!
DENGAN TANGAN-KU INI...
AKU AKAN...
MERAIH KEBAHA-GIAAN!!
SEEERR

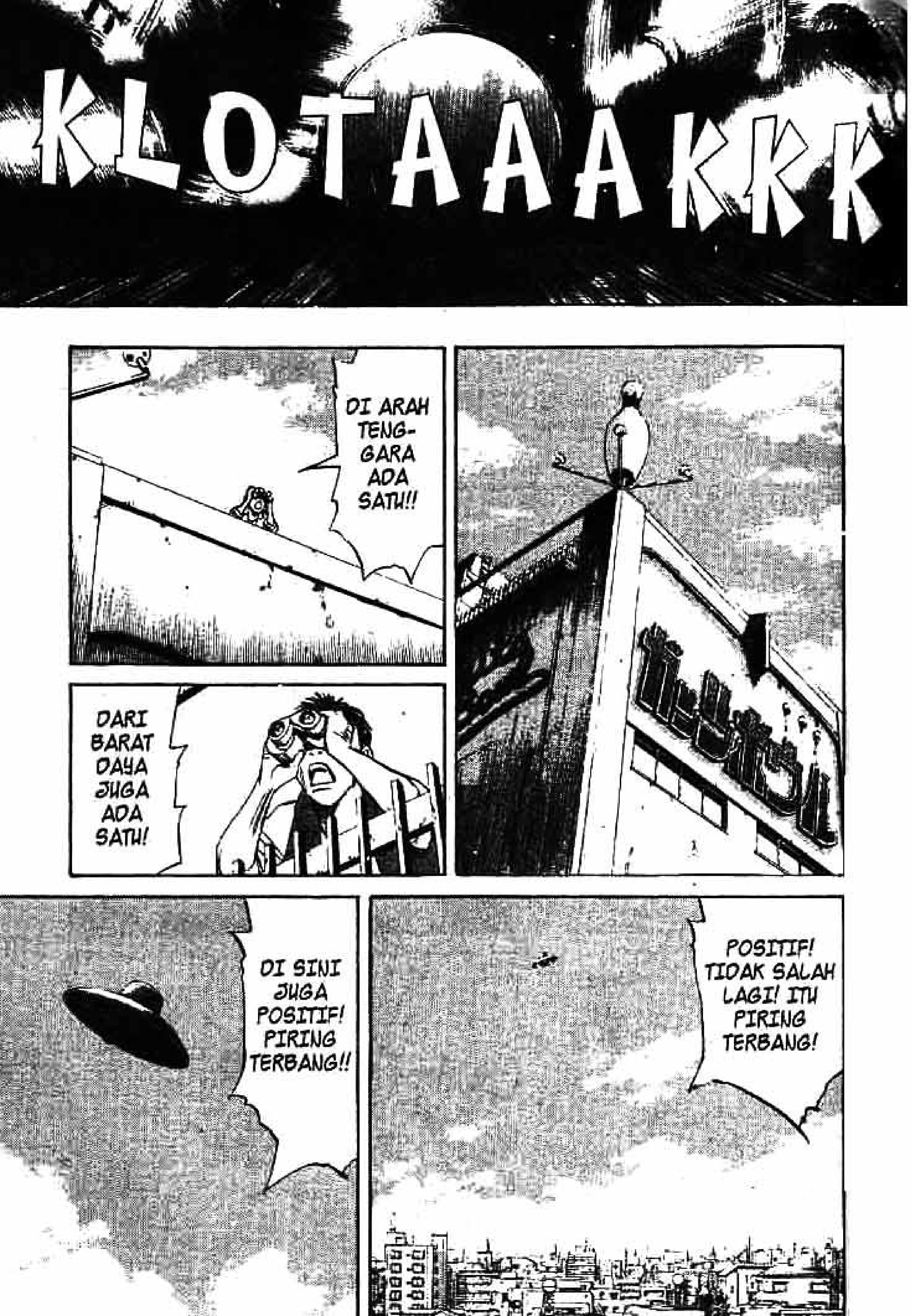
KLOTAAAKKK
DI ARAH TENG-GARA ADA SATU!!
DARI BARAT DAYA JUGA ADA SATU!
POSITIF! TIDAK SALAH LAGI! ITU PIRING TERBANG!
DI SINI JUGA POSITIF! PIRING TERBANG!!

TITIK PELUN-CURAN-NYA?
TIDAK TAHU! TIBA-TIBA MUNCUL DARI BALIK AWAN!
DARI BARAT LAUT MUNCUL SATU!
SEMUA ADA BERAPA?
PIIIP
DI SINI IKEBUKURO. CAT MERAH MENGHUJANI BUMI
PETA!
TANDAI RUTE PENERBANGAN-NYA DAN AREA PENYEMPROTAN CAT!
DI SINI SHIBUYA... WUAAA... HUJAN!
CAT ME-RAH...
DARI CHIYODAKU SAMPAI BUNKYOKU... SEMUA CAT MERAH
RZZZ
RZZZ
RZZZ
RZZZ
DARI MEGURO DAN SHINAGAWA JUGA CAT MERAH!
PIIIP
RADIUS 7 DARI TEMBOK MENGALAMI HAL YANG SAMA
PIIIP
PIIIP
DARI ROP-PONGI MERAH
CAT INI DISEBARKAN DI SELURUH AREA BAGIAN DALAM TEMBOK
TERUTAMA DI WILAYAH YANG DEKAT DENGAN TEMBOK
UNTUK MENCEGAH ORANG YANG MAU KABUR
BERAPA BANYAK JALAN BAWAH TANAH YANG KITA BUAT?
KURASA ADA LIMA RUTE
SEPERTI-NYA, MEREKA MULAI PANIK
SEKARANG INI, POPULASI DI DALAM TEMBOK
DARI 500.000 ORANG JADI SATU JUTA...

WUAAA! MEREKA MUNCUL DI SINI JUGA!
WUAAAA!
SIALAN! KITA JADI HARUS BERSIH-BERSIH!
PIRING TERBANG BRENGSEK! LAIN KALI SIRAM CAT PUTIH SAJA!
KANNA, GANK MOTOR SUDAH KEMBALI

AKU INGIN MELAKUKAN SESUATU UNTUK MENOLONG
SEBANYAK MUNGKIN
PIRING TERBANG BERGERAK MENUJU SETAGAYA!
TOYOSHIMA HANCUR!
INI LATIHAN AWAL
MESKIPUN TIAP KALI ADA PIRING TERBANG KITA SELIDIKI...
PIRING TERBANG ITU MELINTASI RUTE YANG SAMA DAN MENYIRAMKAN CAT MERAH
KENAPA KALI INI SAHABAT BERTINDAK DENGAN RENCANA?
KENAPA?

WA-DUUUH... PARAH, NIH
KAMU JADI MERAH BEGITU...
SENDIRI-NYA JUGA...
TERIMA KASIH, SUDAH KER-JA KERAS. MANDI DULU, SANA...
TIDAK ADA...
TEM-PAT UNTUK LARI, YA
KANNA!!
LIHAT INI!
KAU SAMA SEKALI TIDAK KENA!
DI MANA? KAMU DI DAERAH MANA?
EH? AKU?
GAWAT... KALAU INI VIRUS, KAMU SUDAH MATI
EH?
?
AAH...
KAMU DARI MANA MENUJU KE MANA?
AKU? NG... AKU MELE-WATI PADANG PASIR...
OH... RUPANYA DI ATAP, YA
AH, DEWA. TADI PERGI KE MANA?
CUMA KE PER-TANDINGAN BOWLING
HAAAH...
AKU CAPEK SEKALI!
DIA MENANG, LHO!
AKU NGGAK BUTUH INI!

MENANG? HEBAT. DOOONG!
HEBAT APANYA!? COBA LIHAT! HADIAHNYA CUMA LIMA LEMBAR TIKET MASUK EXPO!
EH? TAPI, KOK KALIAN BERDUA TIDAK KENA SIRAMAN CAT?
TENTU SAJA! KAMI DI DALAM GEDUNG TEMPAT MAIN BOW-LING!
DIA BERHASIL MELAKUKAN STRIKE TERUS-MENERUS! TAHU-TAHU PERTANDINGAN SELESAI
DI TEMPAT MAIN BOWLING, YA?
HARI INI JUGA PIRING TERBANG MUNCUL?
SEKITAR JAM 2.05
KALAU JAM 2.05 PERTANDINGAN SUDAH SELESAI... KAMI SEDANG MERAYAKANNYA KEMENANGAN
MERAYAKAN!? SEMBARANGAN! CUMA MAKAN ES KRIM DI KAFE TERBUKA!!
KAFE TERBUKA... BERARTI DI LUAR GEDUNG?

KALIAN BERADA DI LUAR, KENAPA TIDAK KENA CAT?!
MANA KUTA-HUUU!
KAFE ITU ADA DI MANA?
GEDUNG KEBU-DAYAAN SHOWA
TADI KAMU BILANG KAMU DI PADANG PASIR, 'KAN?
EH... I, IYA...
GEDUNG KEBU-DAYAAN SHOWA ADA DI WILAYAH PADANG PASIR?
EH, IYA
DI MANA ITU!?
BRRRRRMMMM

BLAM
TAP
AKU BER-
KENDARA
DI SEKITAR
SINI...
GEDUNG
KEBUDA-
YAAN
SHOWA
ADA DI
DALAM
SANA
WUUUUUSSSH
WUUUU
ARENA
EXPO...
HANYA ITU
YANG
TERSISA...
SSH

CEPAT! CEPAT, DOONG!
TUNGGU DULU, DONG! JANGAN BURU-BURU!
LIHAT YANG RAPI, YA... AKU AMBIL MAJALAH INI DIAM-DIAM DARI KAMAR AYAH
SUDAH-LAH... CEPAT TUNJUK-KAN!
AH... AKU JADI BERDEBAR-DEBAR
SIAP, YA
WUOOOOO!!

SETELAH SEMUA PERADABAN RUNTUH...
HANYA ITU YANG TERSISA
TAP
AKU ME-NEMUKAN TEMPAT UNTUK BERLIN-DUNG
BAWA SEMUA PENDUDUK KOTA KE ARENA EXPO

NGGAK APA-APA, NIIIH, KITA LIHAT YANG BEGINI?
WUAAA! INI JUGA HEBAT!
GAWAT! BERDIRI NIIIH!
A..AKU ENGGAK!
BAGAI-MANA MUNGKIN BISA LU-PAAA...♬
SRAK
SRAK
BAGAI-MANA MUNGKIN BISA LU-PAAA...♬
AKU MENCINTAI-NYAAA♬
AKU MENCINTAI-NYAA..♬
CERITA 9
DI BAWAH BENDERA

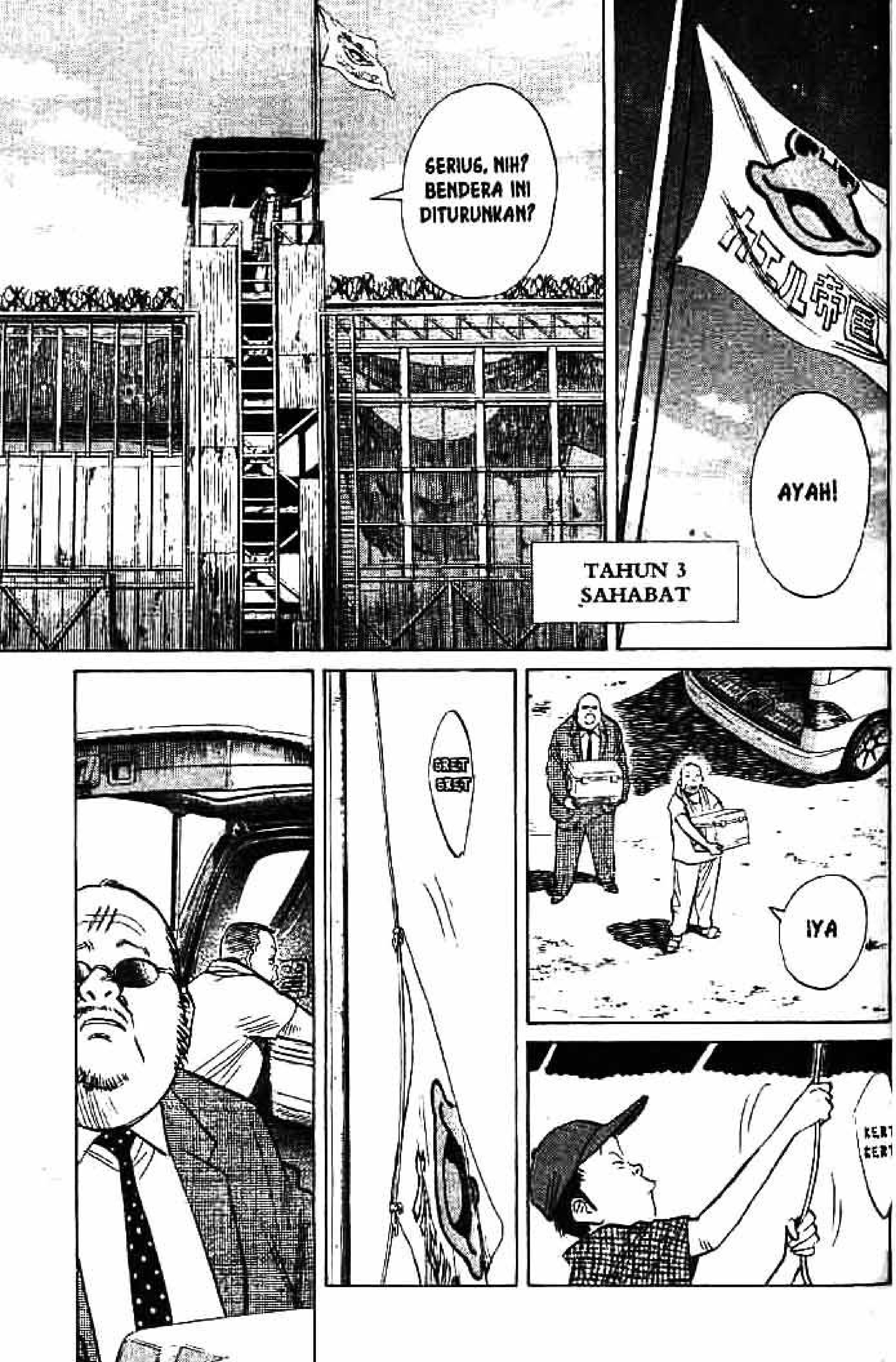
AYAH!
TAHUN 3 SAHABAT
SERIUS, NIH? BENDERA INI DITURUNKAN?
IYA
GRET GRET

OI! KALAU MAU MELENG, VAKSIN ITU BISA JATUH!
PENUTUPAN MARKAS RAHASIA...
DULU JUGA PERNAH, 'KAN?
YA, PERNAH
DIRUSAK OLEH YAN DAN MA
BUKAN
AKU YANG MERUSAK-NYA...
SAMBIL MENANGIS TERSEDU-SEDU...
AKU MENG-HANCURKAN MARKAS RAHASIA
BEGITU, YA?
IYA
MEREKA MENARIK TURUN CELANAKU DI HADAPAN YANG LAIN
DAN AKAN MELAKUKAN KUNCIAN FIGURE FOUR PADAKU...
WAKTU ITU, KITA SEDANG LIHAT MAJALAH PORNO
IYA, BENAR. MAJALAH AYAHMU...
LALU, YAN DAN MA DATANG
WAKTU ITU SIAPA SAJA, YA?
KENJI, OCCHO...
LALU...
YO-SHIT-SUNE DAN...
KON-CHI...

AH...
KAU NGGAK LARI KOK
IYA, OK
HAH
HAH
AKU MASIH INGAT. SAMBIL MEMBAWA MAJALAH PORNO MILIK AYAH...
HOSH
HOSH
HAH
HAH
AKU LARI SAMPAI DEKAT DAERAH PERTOKO-AN
HAH
HAH
UHUK!
HUK!
HOSH
HOSH
AKU MENOLEH UNTUK MELIHAT APA YAN DAN MA MENGEJARKU ATAU TIDAK...

IYA, YAA
TUNGGU...
SEJAK DULU AKU SEPERTI ITU, YA
APANYA?
SELALU LARI DULUAN
MASA', SIH?
YA
SEJAK MASIH ANAK-ANAK, AKU MEMANG PAYAH

HENTI-KAAAN!
NGGAK, AH
IYA, ITU MEMANG KAU!
APA NGGAK TERTUKAR DENGAN YOSHITSUNE?
NGGAK. AKU YAKIN, ITU KAU
TAPI, AKU 'KAN BERUSAHA MATI-MATIAN LARI UNTUK MENYELAMATKAN MAJALAH ITU...
KAU NGGAK LARI, KOK
LHO?
HOSH HOSH
HAAH HAAH
NG-GAK—
KAU NGGAK LARI, KOK
LHO— ENGGAK, AH
EEH?
LARI KOK!
WAKTU AKU MENANGIS DI ATAS RERUNTUHAN MARKAS RAHASIA—
SREK
SREK

TADI KAU BILANG, KAU MERUSAK MARKAS RAHASIA SAMBIL NANGIS, 'KAN?
YA
NG?
KENA-PA?
YAN DAN MA MEMEGANGMU YANG NGGAK PAKAI CELANA
?
EH?
MEREKA BERDUA MEMEGANGMU SEPERTI INI...
INI DIA... SENJATA PEMBUNUH RAHASIA, ROKET MANUSIAAAA!!
JANGA-AAAN!
WUAAAAA
BRUUSK
KREK KREK
YANG MERUSAK MARKAS ITU...
BUKAN KAU!
KAU DILEMPAR OLEH YAN DAN MA
SEKARANG AKU INGAT!

HEI, KENAPA DIAM SAJA? KAMU MAU KUKUNCI BENTUK ANGKA EMPAT?
ATAU MAU VACUUM JUMPING KNEE KICK?
KAU NGGAK MENANGIS...
KAU BERUSAHA MELINDUNGI MARKAS KITA MATI-MATIAN
KENA-PA...
KAU...
SAMA SEKALI TIDAK MENANGIS
JANGA-AAN!
KALAU BEGITU, KAMU SAJA YANG MERUSAK-NYA!
IYA!
TAK AKAN KUBIAR-KAN!
INI MARKAS RAHASIA KAMI!
KAMU RUSAK MILIKMU SENDIRI!
AYO, CEPAT LAKU-KAN!

KAU BISA INGAT ITU?
TUH, 'KAN.. KAU NGGAK LARI..
WAKTU ITU, AKU
AKU KEMBALI LAGI
AH! AKU INGAT!
?
SETELAH ITU..
AKU DIMARAHI HABIS-HABISAN KARENA KETAHUAN MENGAMBIL MAJALAH PORNO AYAH..
KALAU DIINGAT, MAJALAH ITU..
HEIBON PUNCH!
IYA! LUCU, YA!
HMM.. IYA
FU FU FU
FU FU FU
HUAA HA HA HA!

KALIAN MENERTA-WAKAN APA?
!!
AH, KAK KIRIKO
BUKAN APA-APA, KOK
AYAH!
INI BOLEH DIPASANG?
IYA!
BERT BERT
BERT BERT
ITU..
WEEERR
BAGAI-MANA?
BAGUS!
MULANYA ITU MILIK KITA

AYO, KITA PERGI KE TOKYO!
KITA REBUT KEMBALI SIMBOL ITU!

psst psst
KONCHI...
OI! SEPERTINYA SUDAH SEPI LHO, KONCHI...
psst psst
SREK
KONCHI SUDAH KABUR, YAAA
MARUO... KAMU NGGAK APA-APA?
SRAK
MARU-OOO...
SRAK

UUH...
ADU-UUH...
HUUU... HUUU...
CERITA 10
KIBARKAN BENDERA ITU
TAHUN 3 SAHABAT
YAN DAN MA JAHAT, YAAA
LALU.. SETELAH ITU BAGAIMANA, KAPTEN?
NG.. YA. SETELAH ITU..
PERTA-NYAAN BODOH!
PASTI TEMAN-TEMAN KAPTEN BERKUMPUL LALU BALAS DENDAM PADA YAN DAN MA!

GYAAAAAAAAAAAAA!!
SEBUT SAJA INI KUNCIAN 16!
YAN DAN MA ITU KUAT, YA?
LA, LALU AKHIRNYA BAGAI-MANA?
NG...
YAAH... AKU...
NGGAK BEGITU INGAT
KOK, JADINYA NGGAK MEYAKIN-KAN...
NAH, UNTUK APA MENGUMPULKAN KAMI?
BUKANKAH INI RAPAT UNTUK MENGUMPUL-KAN SEMUA ANGGOTA KELOMPOK GENJI
UNTUK PERSIAPAN MENGHADAPI PERANG TER-AKHIR DENGAN SAHABAT?
NG...
YAAH...
AH... NG... MEMANG, SIH. AKU...
PERGI UNTUK MENOLONG KENJI DAN LAINNYA...
HOOO...BERARTI, SEKARANG GILIRAN KENJI DAN OCCHO BERAKSI!
WAAAAA
YEAAA! INI DIA YANG DITUNGGU-TUNGGU!
SAATNYA PAHLAWAN KEADILAN MUNCUL!!
TAPI, SAYANG MEREKA BER-DUA...
TAK BISA MEMBALAS
EMPAT DENGAN EMPAT JADINYA DELAPAN
TIDAK, HARUSNYA KEKUATANNYA JADI BERLIPAT...
EH?

SET
SET
INI HURUF KANJI MANUSIA
ITU 'KAN HURUF KANJI MASUK...
DUA GARIS ITU SALING MENDUKUNG UNTUK BERTAHAN HIDUP SEPERTI MANUSIA...
AH, IYA, YA...
SET SET
TUNGGU, KITA DENGAR DULU SAMPAI AKHIR
MUNGKIN KAPTEN MAU BEGINI...
KALAU TEMAN LAMA DIGANGGU, KITA HARUS MENOLONGNYA!
JANGAN-JANGAN, SETELAH ITU KAPTEN MENOLONG KENJI DAN YANG LAINNYA?
NG? BISA DIBILANG BEGITU...
WUOOOO!
YEEE-AAAH! KAPTEN MEMANG HEBAT!
LALU, MENANG! KEADILAN PASTI MENANG!
KITA JUGA HARUS BERSATU DAN BERJUANG!
PADA AKHIRNYA, KEADILAN PASTI MENANG!
OOOOOO
AH, BUKAN BEGITU...
WADUH...
REPOT, NIH
POKOKNYA...
DENGAR...
BENDERA KELOMPOK GENJI DI LUAR...
TOLONG DITURUNKAN
KENAPA?
EH, SEBAB... NG...
AKU TIDAK SUKA BENDERA PUTIH... KESANNYA SEPERTI KITA MENYERAH...
AH, AKU JUGA!
TIDAK ADA YANG MENGGUNAKAN BENDERA PUTIH DALAM PEPERANGAN!

UOOOO
AYOOOO!!
AH... NG... BUKAN BEGITU...
ADA PEPERANGAN YANG TAK BISA DIMENANGKAN
GAWAT JUGA...
JADI, KAU TIDAK MENGATAKANNYA?
YAA...
YUKIJI, AKU TIDAK BISA MEMBUBARKAN MEREKA SEPERTI KAU MEMBUBARKAN DOJO
KAU BENAR-BENAR MAU MEMBUBARKAN KELOMPOK GENJI?
YA
AKU TAK BISA MENGORBANKAN MEREKA
BISA-BISA AKU DIMARAHI KENJI
......
NGOMONG-NGOMONG, TEMPAT APA INI?
KAU BILANG MAU MEMPERTEMUKANKU DENGAN SESEORANG, TAPI...
YOSHITSUNE, KAU BENAR-BENAR INGAT KEJADIAN WAKTU ITU?
YANG MANA?
PERKELAHIAN WAKTU MARKAS RAHASIA DIRUSAK
AH...
AKU HANYA INGAT BETAPA BENCINYA AKU PADA YAN DAN MA
BENCI... BENCI SEKALI. BAHKAN, KALAU SEKARANG MEREKA ADA DI HADAPANKU...
MESKIPUN TIDAK MUNGKIN BISA MENANG, AKU PASTI AKAN MENGHAJAR MEREKA!
......

WAAH... KAU YOSHITSUNE, 'KAN?
LAMA TAK BERTEMU...
!!
AKU LANGSUNG MENGENALIMU
WAJAHMU TETAP SEPERTI WAKTU DULU...
YOSHITSUNE, SUDAHLAH...
YAN...
MA...
SUDAHLAH...
AH!
DRAP
RASAKAN INIIII!!
GREEEB
KEJADIAN JUGA...
RASAKAN INIII!!
ADUDUDUH... APA-APAAN INI!?
DUAAAKK

APA YANG KAU LAKUKAN!?
UUGH!
BRUUUK
KALIAN... KALIAAAN...
APA YANG KAU LAKUKAN PADA TEMAN SEPERMAIN-ANMU!?
TEMAN, KATAMU?! KAPAN AKU MAIN DENGAN KALIAN!?
TAHUN 2000 KALIAN MENG-KHIANATI KAMI
TAHUN 2000
APA MAKSUD-MU?
KALIAN LUPA? AKU DATANG MENEMUI KALIAN UNTUK MINTA BANTUAN
LHO? WAKTU ITU YOSHITSUNE DATANG?
......!!
WAKTU ITU, KALIAN MENGHANCURKAN MARKAS YANG BARU SAJA KUCERITAKAN PADA KALIAN!
KALIAN TAHU BAGAIMANA AKU TERUS MENYESALI TINDAKANKU ITU?
KALI INI, AKU AKAN BENAR-BENAR MENGHAJAR KALIAN!!
GREB
SUDAH, CUKUP
OCCHO...
KAU BOLEH JUGA, YOSHI-TSUNE

EH...
AH...
AKHIRNYA...
AKU MENANG JUGA
OCCHO...
KALAU MENGENAI ROBOT, PROFESOR SHIKISHIMA SEDANG MENGOPERASIKANNYA DI TEMPAT YANG TIDAK DIKETAHUI ORANG LAIN
BUKAN ITU... APA KAU INGAT?
GOAL APA?
ALASAN PERKELAHIAN ITU
MENANG! MENANG!
APA, SIH?
YA... WAKTU ITU MARKAS RAHASIA DIRUSAK
AKU DAN KENJI MEMANG DIHAJAR SAMPAI BABAK BELUR
SETELAH ITU, AKU NGGAK INGAT
AKU INGAT
WAKTU ITU, DONKEY
DRAP
ADA APA, DONKEY?
WUUUSH
BAWA BENDERA INI KE LAPANGAN!
EH?

AKU PERGI KE LAPANG-AN GEGUAI PERKATAAN DONKEY
AAAAGH!
GREB
DUAAKK
AAAAGH!
KURANG AJAR!
UUGH!
HEI
AKU GUDAH BAWA INI! MAU DIAPA-KAN, NIH?
AAH...
YOSHI-TSUNE!
HUUU
JANGAN NANGIS! TANCAPKAN BENDERA ITU!!
HUUUU...
hik hik
SET
TEMPAT INI MILIK KITA!
TANCAPKAN!
GUEEE...
KAMU MAU APA?!
UUGH!
BRUUUUK
JANGAN SAMPAI JATUH! TANCAP-KAN!
YO-SHI-TSU-NEEE!

LAGI-LAGI...
HARI YANG SAMA
BIAR AKU SAJA!
JANGAN!

AKU NGGAK INGAT BAGAIMANA AKHIR PER-KELAHIAN ITU, TAPI...
HUUU...
MESKIPUN BERKALI-KALI JATUH, YOSHITSUNE TERUS BERDIRI DI SANA SAMBIL MEMEGANG BENDERA
BENDERA USANG MILIK KITA...
HUUU...

NANTI DIMARAHIN GURU!
BIARIN!
INI PENTING! PENTING UNTUK DUNIA!
AH...
HUH!
ADA APA, SIH?
KENJI MAU IGENG LAGI...
BIARKAN SAJA! DIA MEMANG BEGITU!
TA, TAPI...
PENTING UNTUK...
DUNIA...
AKU INI PEN-TING...
ATAU TIDAK?
DUNIA INI...

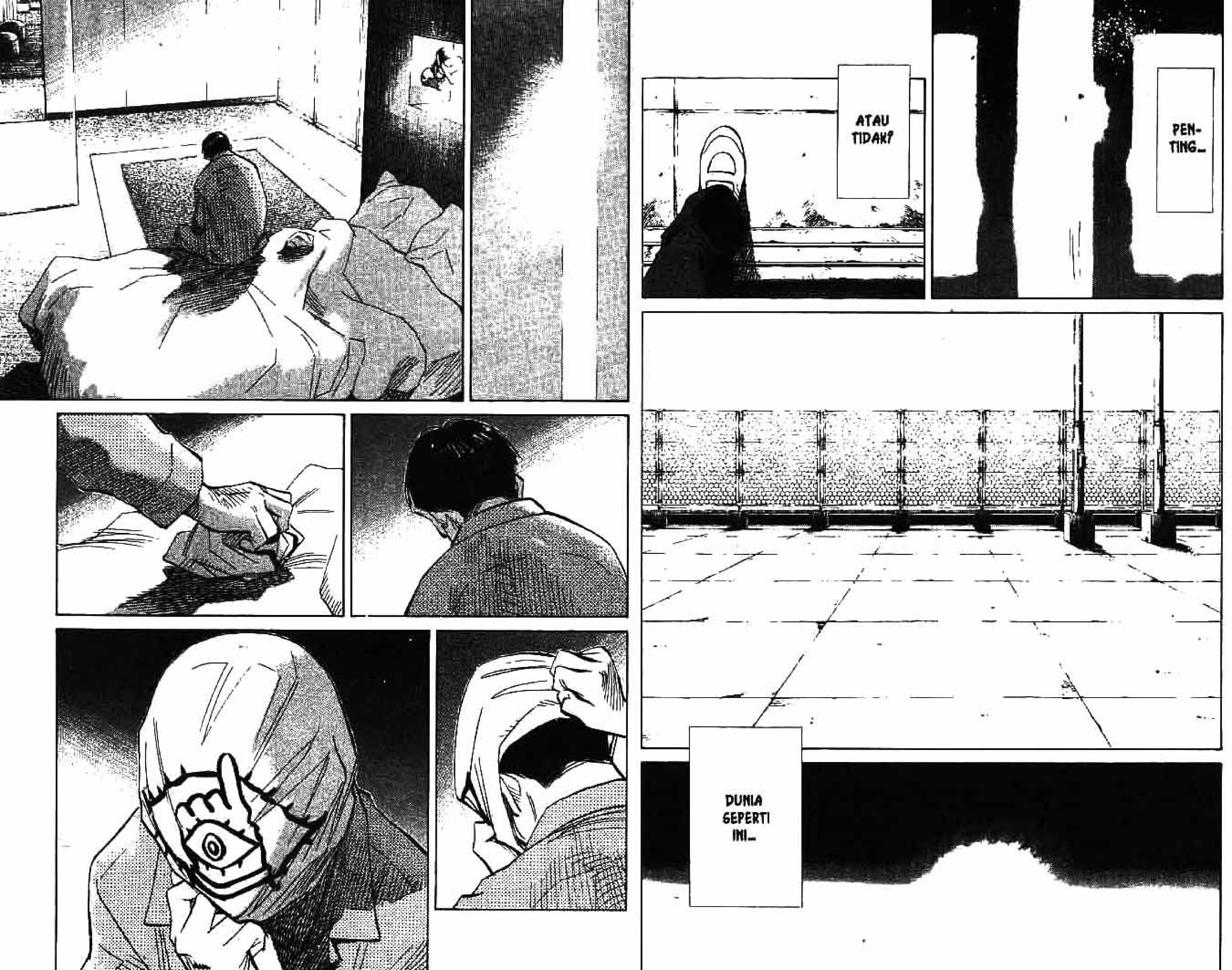
PEN-
TING...
ATAU
TIDAK?
DUNIA
SEPERTI
INI...

* Lalu, lahirlah Presiden Dunia.

第1スタジオ
SIGN: STUDIO NO. 1
SHE'S NOT TOO BAD, IS SHE?
WHO?
THE NEW WEATHER GIRL.
NO WAY. SHE KEPT STUTTERING...
SFX: GATA GATA
!!
SFX: KAH
SFX: KAH KAH
I WONDER IF I MAY USE THE BROADCAST ROOM.
SFX: KAH
B... BROADCAST ROOM ...?
TH... THE STUDIO? O... OF COURSE!

I WONDER IF YOU CAN PLAY THIS.
WHAT IS THAT ...?
IT'S A RECORD! FIND A PLAYER AND HOOK IT UP, AND HURRY!
SFX: BAMUH
A "PRO-PHECY" ...!
HUH?
HE'S GOING TO ANNOUNCE A NEW "PROPH-ECY"! HURRY AND PUT HIM ON STANDBY!

JALAN BAWAH TANAH RAHASIA YANG KITA BUAT HANCUR SEMUA
RUSAK BERAT GARA-GARA SERANGAN TENTARA PENJAGA BUMI
SEBENTAR LAGI, KITA TIDAK BISA KELUAR DARI TEMBOK
BAGAIMANA CARA MENGUMPULKAN SEMUA PENDUDUK KOTA DI ARENA EXPO?
APA DI SANA BENAR-BENAR AMAN?
BAGI SAHABAT, ARENA EXPO ITU MERUPAKAN TEMPAT KERAMAT
TEMPAT KERAMAT TIDAK MUNGKIN SAMPAI DIKOTORI DARAH, 'KAN?
PAKAI SAJA TOA UNTUK MENGAJAK MEREKA KE ARENA EXPO!
SEPERTI PEDA-GANG UBI BAKAR...
TAPI, KALAU TIDAK DIJELAS-KAN, TAK AKAN ADA YANG MAU KE SANA...
SAMA SAJA DENGAN MENYEBARKAN SELEBARAN
KALAU KITA BERI TAHU ALASANNYA, SEMUA PASTI PANIK
....
KITA BUAT TIKET MASUK GRATIS PALSU SAJA
TAPI, KAPAN SAHABAT AKAN MENYEBARKAN VIRUS DENGAN PIRING TERBANG?
ATAU, KITA PASANG TANDA PANAH YANG MENGARAH KE ARENA EXPO DI SELURUH KOTA?
....

DEWA, NGGAK ADA RAMALAN TENTANG INI?
SATU-SATUNYA RAMALANKU SAAT INI...
KAU MEMBUAT BOWLING JADI BOOM
HUH!
APA DUNIA AKAN TERUS SEPERTI INI?
HA HA HA
GA, GAWAT! DI TV...
BRAAK
!?
DI TV...
ADA SIARAN ANEH!
NGFFFFNG ♫
ZZZZZZZTTT ♫
ZZZZZZTT ♫
ZZZZZZZZT ♫

A, APA ITU?
CD...
T-REX 20TH CENTURY BOYS
SELA-MAT SIANG
SEMUA PENDUDUK DUNIA
KALIAN SEMUA MUNGKIN INGAT...
TRAGEDI MALAM TAHUN BARU BER-DARAH 2000
LALU, BERAKHIR-NYA TAHUN MASEHI DI TAHUN 2015...
BANYAK ORANG YANG TEWAS KARENA VIRUS...
SEMUA ITU TERJADI SESUAI DENGAN RAMALAN-KU

AH! ADA PIRING TERBANG!
CEPAT MASUK RUMAH!
LALU... KALI INI, MAKHLUK LUAR ANGKASA MENYERANG BUMI
KALIAN SEMUA PASTI TAKUT DAN INGIN MIGRASI KE MARS
SEMUA SESUAI DENGAN RAMALAN-KU
DU-NIA...

TETAP MENGAKUI KEMAM-PUANKU
AKU INI PENTING
SEDANG-KAN DUNIA TIDAK!
RAMAL-AN ITU PALSU...
SEMUA YANG TERJADI ADALAH PERBUATANKU

APA!?
TUHAN MENCIPTA-
KAN BUMI
DALAM
WAKTU
SATU
MINGGU
KARENA ITU,
AKU MENG-
AKHIRINYA
DALAM WAKTU
SATU MINGGU
SELAMAT
TINGGAL,
SEMUA
KENJIII...
NGUUUUUUUUNG
KITA
MAIN,
YUUK!

BERSAMBUNG

Fp: Facebook.com/meganebuk